

# **AUDITORÍA SUPERIOR DEL ESTADO DE QUINTANA ROO**



**ANÁLISIS DEL INFORME DE AVANCE DE GESTIÓN FINANCIERA  
SECRETARÍA DE GOBIERNO  
CORRESPONDIENTE AL CUARTO TRIMESTRE DEL  
EJERCICIO 2021**

**ANÁLISIS DEL INFORME DE AVANCE DE GESTIÓN FINANCIERA**  
**SECRETARÍA DE GOBIERNO**  
**Período del 1 de enero al 31 de diciembre de 2021**

## **INTRODUCCIÓN**

De conformidad con lo establecido en el artículo 6, fracción XVII de la Ley de Fiscalización y Rendición de Cuentas del Estado de Quintana Roo (LFRCQROO), define que el Informe de Avance de Gestión Financiera es “el informe trimestral que rinden los Poderes del Estado y los entes públicos a la Auditoría Superior del Estado para el análisis correspondiente, sobre los avances físicos y financieros de los programas aprobados, del ejercicio”.

La Auditoría Superior del Estado, en cumplimiento de lo dispuesto en el último párrafo del artículo 14 de la LFRCQROO, realizó dentro de los 30 días posteriores a la fecha de su recepción, el análisis del Informe de Avance de Gestión Financiera presentado por la **Secretaría de Gobierno**, con la finalidad de conocer el grado de cumplimiento de los objetivos, metas y satisfacción de necesidades en ellos proyectados, para ser entregado a la Comisión de Hacienda, Presupuesto y Cuenta de la Legislatura del Estado de Quintana Roo.

El Informe de Avance de Gestión Financiera contiene lo siguiente:

- I. El flujo contable de ingresos y egresos correspondiente al cuarto trimestre del ejercicio fiscal 2021 y
- II. El avance del cumplimiento de los programas con base en los indicadores aprobados en el Presupuesto de Egresos del Gobierno del Estado.

La rúbrica corresponde al titular de la Dirección de Planeación y Normatividad Técnica.

Por su parte, la **Secretaría de Gobierno** dentro de los términos establecidos en la Ley de Fiscalización y Rendición de Cuentas del Estado de Quintana Roo, entregó a esta entidad fiscalizadora su Informe de Avance de Gestión Financiera el cual incluye las cifras acumuladas del periodo del 1 de enero al 31 de diciembre del ejercicio fiscal 2021, en los términos previstos en la Guía para la Integración y Rendición de los Informes de Avance de Gestión Financiera, y al Acuerdo que Contiene los Lineamientos para la Integración y Rendición de los Informes de Avance de la Gestión Financiera de las Entidades Fiscalizables del Estado de Quintana Roo.

## I.- EL FLUJO DE INGRESOS Y EGRESOS

Para este apartado, la **Secretaría de Gobierno** presenta la información y cifras correspondientes a los Flujos de Ingresos y Egresos de forma consolidada en el Informe de Avance de Gestión Financiera del H. Poder Ejecutivo.

## II.- EL AVANCE DEL CUMPLIMIENTO DE LOS PROGRAMAS

La **Secretaría de Gobierno** reporta como presupuesto total asignado la cantidad de **\$134,663,109.39**, por tal motivo establece para el desarrollo de seis programas presupuestarios los siguientes montos:

- **E005 - Gobernabilidad**, el cual se desarrollará con 2 indicadores estratégicos y 5 de gestión para el logro de los objetivos asignando un presupuesto asignado de \$87,933,480.39
- **E010 - Cultura Ciudadana de los Derechos Humanos**, el cual se desarrollará con 2 indicadores estratégicos y 3 de gestión para el logro de los objetivos asignando un presupuesto asignado de \$1,048,209.00

La rúbrica corresponde al titular de la Dirección de Planeación y Normatividad Técnica.

- **E012 - Fortalecimiento Institucional en el Marco de los Derechos Humanos**, el cual se desarrollará con 2 indicadores estratégicos y 5 de gestión para el logro de los objetivos asignando un presupuesto asignado de \$2,119,060.00
  
- **E016 – Vinculación Institucional**, el cual se desarrollará con 2 indicadores estratégicos y 4 de gestión para el logro de los objetivos asignando un presupuesto asignado de \$4,651,240.00
  
- **E017 – Violencia de Género contra las mujeres**, el cual se desarrollará con 2 indicadores estratégicos y 3 de gestión para el logro de los objetivos asignando un presupuesto asignado de \$3,576,002.00
  
- **M001 – Gestión y Apoyo Institucional**, el cual se desarrollará con 2 indicadores estratégicos y 1 de gestión para el logro de los objetivos asignando un presupuesto asignado de \$35,335,118.00

Estos programas presupuestarios se encuentran alineados al Plan Estatal de Desarrollo 2016-2022 de la siguiente manera:

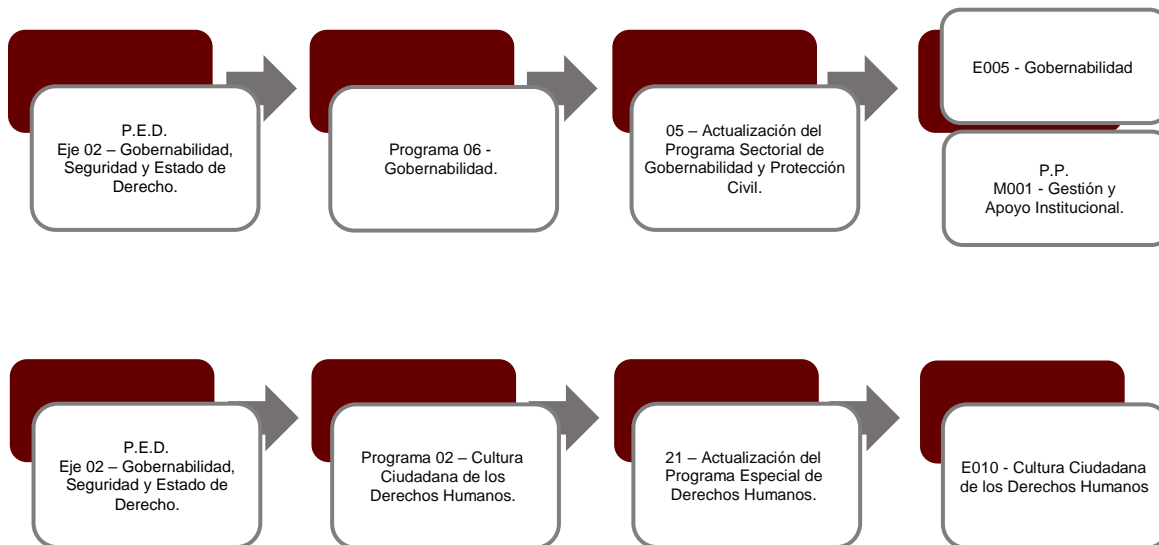

La rúbrica corresponde al titular de la Dirección de Planeación y Normatividad Técnica.

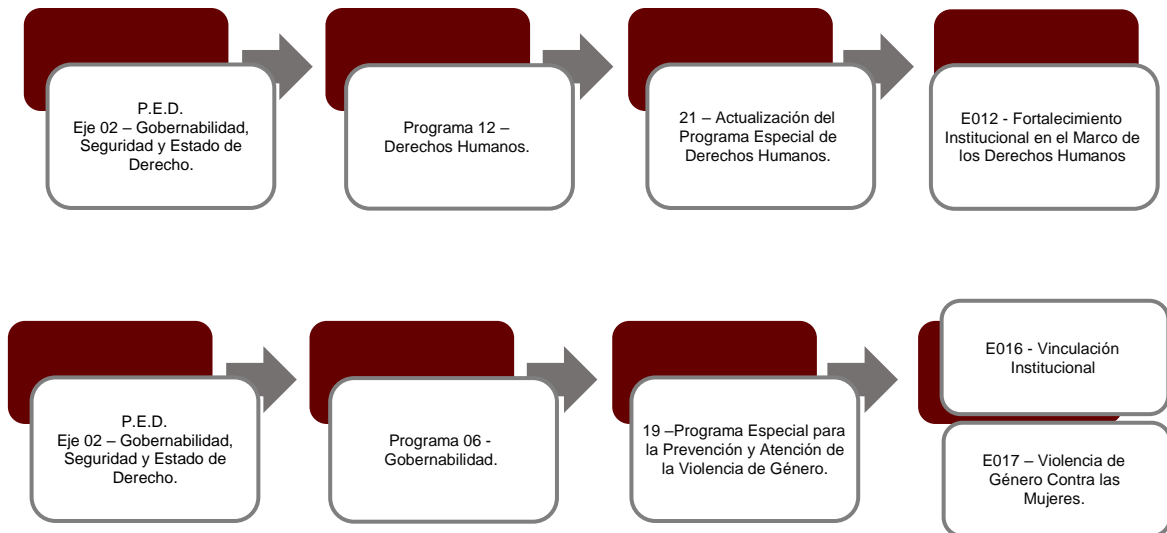

La **Secretaría de Gobierno**, en el período del 1 de enero al 31 de diciembre de 2021, presenta el siguiente avance del cumplimiento de los programas con base en los indicadores aprobados en el Presupuesto de Egresos:

PROGRAMA PRESUPUESTARIO:	E005 - Gobernabilidad										
NIVEL MIR CON RESUMEN NARRATIVO	NOMBRE DEL INDICADOR	SENTIDO DEL INDICADOR	FREC. DE MEDICIÓN	META ANUAL PROGR.	ACUM. SI/ NO	METAS-AVANCE				AVANCE DE LA META PROGRAMADA	
						PROGRAMADO Y REALIZADO EN EL PERIODO				TRIM	ANUAL
						1er TRIM	2do TRIM	3er TRIM	4to TRIM		
F - Contribuir a garantizar un gobierno confiable, humanista, cercano a sus gobernados, conciliador y abierto al diálogo y la negociación, que atienda las demandas sociales y garantice la gobernabilidad, las libertades, la paz y armonía social, mediante espacios de información y participación ciudadana, solución a las demandas, trámites y peticiones para personas del Estado de Quintana Roo quienes cuentan con condiciones favorables en el ejercicio de sus derechos ciudadanos, políticos, económicos y civiles con un marco normativo actualizado.	Índice de Desarrollo Democrático de México	Ascendente	Anual	6,167.00	Si	0.00	0.00	0.00	5,310.00	86.10%	86.10%
						0.00	0.00	0.00	6,167.00		
P - Las personas del Estado de Quintana Roo cuentan con condiciones favorables en el ejercicio de sus derechos ciudadanos, políticos, económicos y civiles con un marco normativo actualizado, con espacios de información y participación ciudadana, solución a las demandas, trámites y peticiones.	Índice de Democracia de los Ciudadanos en el Estado de Quintana Roo	Ascendente	Anual	5,680.00	Si	0.00	0.00	0.00	4,683.00	82.45%	82.45%
						0.00	0.00	0.00	5,680.00		

La rúbrica corresponde al titular de la Dirección de Planeación y Normatividad Técnica.

PROGRAMA PRESUPUESTARIO:		E005 - Gobernabilidad									
NIVEL MIR CON RESUMEN NARRATIVO	NOMBRE DEL INDICADOR	SENTIDO DEL INDICADOR	FREC. DE MEDICIÓN	META ANUAL PROGR.	ACUM. SI/ NO	METAS-AVANCE				AVANCE DE LA META PROGRAMADA	
						PROGRAMADO Y REALIZADO EN EL PERIODO				TRIM	ANUAL
						1er TRIM	2do TRIM	3er TRIM	4to TRIM		
C01 - Estado de Derecho de los ciudadanos quintanarroenses garantizado	Tasa de variación de procedimientos jurídicos atendidos	Descendente	Trimestral	143.63	Si	38.28	4,180.00	147.32	69.50	24.47%	82.30%
						-8.61	3,720.00	282.00	284.00		
C02 - Derechos humanos de la ciudadanía quintanarroense promovidos	Porcentaje de población del Estado de Quintana Roo de 6 a 65 años de edad que recibe información y atención en el tema de los derechos humanos.	Ascendente	Trimestral	99.51	Si	25.35	18.30	37.85	51.05	207.26%	133.20%
						20.97	24.40	29.52	24.63		
C03 - Relación interinstitucional con las dependencias, entidades de gobierno y organizaciones sociales y religiosas fomentada	Tasa de variación de personas atendidas, desagregado por sexo.	Ascendente	Trimestral	20.00	Si	15.39	20.00	50.00	4.00	20.00%	110.00%
						15.39	20.00	25.00	20.00		
C04 - Esquemas de resolución pacífica de conflictos implementados	Porcentaje de conflictos sociales resueltos	Ascendente	Trimestral	80.00	Si	80.00	80.00	80.00	80.00	100.00%	100.00%
						80.00	80.00	80.00	80.00		
C05 - Demandas sociales atendidas en la zona norte del Estado	Tasa de variación de demandas sociales atendidas en la zona norte del Estado	Ascendente	Trimestral	210.35	Si	0.00	2,900.00	819.57	-35.62	-29.81%	104.30%
						200.00	8,900.00	104.55	119.51		

PROGRAMA PRESUPUESTARIO:		E010 - Cultura Ciudadana de los Derechos Humanos									
NIVEL MIR CON RESUMEN NARRATIVO	NOMBRE DEL INDICADOR	SENTIDO DEL INDICADOR	FREC. DE MEDICIÓN	META ANUAL PROGR.	ACUM. SI/ NO	METAS-AVANCE				AVANCE DE LA META PROGRAMADA	
						PROGRAMADO Y REALIZADO EN EL PERIODO				TRIM	ANUAL
						1er TRIM	2do TRIM	3er TRIM	4to TRIM		
F - Contribuir a Garantizar el respeto y el pleno ejercicio de los Derechos Humanos, en corresponsabilidad con los ciudadanos, mediante la creación de mecanismos e implementación de políticas públicas.	Porcentaje de las medidas y acciones cumplidas totalmente para la protección y defensa de los derechos humanos promovidas por los Organismos de Protección de Derechos Humanos.	Ascendente	Anual	53.00	Si	0.00	0.00	0.00	66.66	125.77%	125.77%
						0.00	0.00	0.00	53.00		
P - La ciudadanía cuenta con el conocimiento y ejercitan sus derechos y obligaciones en los sectores público, privado y social.	Porcentaje Nacional de las acciones de vinculación y desarrollo llevadas a cabo por organismos públicos de derechos humanos en el Estado de Quintana Roo.	Ascendente	Anual	0.80	Si	0.00	0.00	0.00	0.80	100.00%	100.00%
						0.00	0.00	0.00	0.80		

La rúbrica corresponde al titular de la Dirección de Planeación y Normatividad Técnica.

PROGRAMA PRESUPUESTARIO:		E010 - Cultura Ciudadana de los Derechos Humanos									
NIVEL MIR CON RESUMEN NARRATIVO	NOMBRE DEL INDICADOR	SENTIDO DEL INDICADOR	FREC. DE MEDICIÓN	META ANUAL PROGR.	ACUM. SI/ NO	METAS-AVANCE				AVANCE DE LA META PROGRAMADA	
						PROGRAMADO Y REALIZADO EN EL PERIODO				TRIM	ANUAL
						1er TRIM	2do TRIM	3er TRIM	4to TRIM		
C01 - Promover el respeto y protección de los derechos humanos, reducir la discriminación y la violencia en la población, mediante la implementación de la política de Estado con enfoque de Derechos Humanos garantizado.	Tasa de variación de personas que reciben información, atención y protección respecto de sus Derechos Humanos.	Ascendente	Semestral	6.34	Si	0.00	-1.38	0.00	-22.39	-918.92%	-187.42%
						0.00	10.24	0.00	2.44		
C02 - Políticas públicas que promueven la no discriminación implementada.	Tasa de variación de personas con conocimiento en tema de no discriminación	Ascendente	Semestral	3.13	Si	0.00	57.79	0.00	21.69	347.00%	1,271.60%
						0.00	0.00	0.00	6.25		
C03 - Gobierno con modelo del Derecho a la Ciudad Coordinado.	Promedio de acuerdos realizados en coordinación con la ciudadanía para implementar el modelo de Derecho a la Ciudad	Ascendente	Trimestral	3.00	Si	0.00	0.00	0.00	0.00	0.00%	0.00%
						3.00	3.00	3.00	3.00		

PROGRAMA PRESUPUESTARIO:		E012 - Fortalecimiento Institucional en el Marco de los Derechos Humanos									
NIVEL MIR CON RESUMEN NARRATIVO	NOMBRE DEL INDICADOR	SENTIDO DEL INDICADOR	FREC. DE MEDICIÓN	META ANUAL PROGR.	ACUM. SI/ NO	METAS-AVANCE				AVANCE DE LA META PROGRAMADA	
						PROGRAMADO Y REALIZADO EN EL PERIODO				TRIM	ANUAL
						1er TRIM	2do TRIM	3er TRIM	4to TRIM		
F - Contribuir a Garantizar el respeto y el pleno ejercicio de los derechos humanos, en corresponsabilidad con los ciudadanos, mediante la creación de mecanismos e implementación de políticas públicas.	Plataforma de Seguimiento a la Armonización Normativa de los Derechos Humanos	Ascendente	Anual	85.00	Si	0.00	0.00	0.00	67.76	79.72%	79.72%
						0.00	0.00	0.00	85.00		
P - La Administración Pública Centralizada y Descentralizada cuenta con un Marco Normativo actualizado que contempla la perspectiva de los Derechos Humanos y con personas servidoras públicas capacitadas en la materia.	Porcentaje Nacional según el número de servidoras y servidores públicos que participaron en los eventos de formación, promoción de la cultura y difusión de los derechos humanos en el Estado de Quintana Roo	Ascendente	Anual	0.70	Si	0.00	0.00	0.00	2.03	289.33%	289.33%
						0.00	0.00	0.00	0.70		
C01 - Servicio Público con perspectiva de Derechos Humanos Capacitado.	Porcentaje de personas servidoras públicas con conocimiento sobre los Derechos Humanos de las Personas	Ascendente	Trimestral	29.31	Si	5.82	5.82	3.33	2.70	36.11%	60.28%
						7.28	7.28	7.28	7.48		

La rúbrica corresponde al titular de la Dirección de Planeación y Normatividad Técnica.

PROGRAMA PRESUPUESTARIO:		E012 - Fortalecimiento Institucional en el Marco de los Derechos Humanos									
NIVEL MIR CON RESUMEN NARRATIVO	NOMBRE DEL INDICADOR	SENTIDO DEL INDICADOR	FREC. DE MEDICIÓN	META ANUAL PROGR.	ACUM. SI/ NO	METAS-AVANACE				AVANCE DE LA META PROGRAMADA	
						PROGRAMADO Y REALIZADO EN EL PERIODO				TRIM	ANUAL
						1er TRIM	2do TRIM	3er TRIM	4to TRIM		
C02 - Protocolo de Actuación Gubernamental en Derechos Humanos Implementado.	Porcentaje de avance de elaboración del Protocolo de Actuación Gubernamental.	Ascendente	Semestral	66.67	Si	33.33	33.33	0.00	0.00	0.00%	100.00%
						33.33	33.33	0.00	0.00		
C03 - Recomendaciones emitidas por la Comisión Nacional y Estatal de Derechos Humanos, así como de los Organismos Internacionales en la materia atendidas.	Tasa de variación de Recomendacion es dirigidas al Poder Ejecutivo.	Descendente	Semestral	-16.67	Si	0.00	0.00	0.00	33.33	0.00%	-200.00%
						0.00	-33.33	0.00	0.00		
C04 - Políticas Públicas en beneficio de las personas defensoras de Derechos Humanos y Periodistas con asesoría del Mecanismo Federal y de la Unidad Estatal de Protección implementadas.	Tasa de variación de Planes de protección autorizadas por la Junta de Gobierno.	Descendente	Semestral	23.08	Si	0.00	342.86	0.00	383.33	-1,150.00%	-1,566.67%
						0.00	-14.29	0.00	-33.33		
C05 - Programa Estatal para la Prevención, Combate y Sanción de los delitos en materia de Trata de Personas implementado.	Promedio de acciones de prevención y promoción sobre violaciones a Derechos Humanos y Trata de Personas.	Ascendente	Trimestral	0.24	Si	0.06	0.06	0.06	0.06	100.00%	100.00%
						0.06	0.06	0.06	0.06		

PROGRAMA PRESUPUESTARIO:		E016 - Vinculación Institucional									
NIVEL MIR CON RESUMEN NARRATIVO	NOMBRE DEL INDICADOR	SENTIDO DEL INDICADOR	FREC. DE MEDICIÓN	META ANUAL PROGR.	ACUM. SI/ NO	METAS-AVANACE				AVANCE DE LA META PROGRAMADA	
						PROGRAMADO Y REALIZADO EN EL PERIODO				TRIM	ANUAL
						1er TRIM	2do TRIM	3er TRIM	4to TRIM		
F - Contribuir a Garantizar un gobierno confiable, humanista, cercano a sus gobernados, conciliador y abierto al diálogo y la negociación, que atienda las demandas sociales y garantice la gobernabilidad, las libertades, la paz y armonía social., mediante gestiones con los organismos involucrados	Presuntos delitos de violencia familiar por cada 100 mil habitantes: Estatal	Descendente	Anual	3,240.00	Si	0.00	0.00	0.00	5,312.00	163.95%	163.95%
						0.00	0.00	0.00	3,240.00		
P - Las dependencias y organismos locales fortalezcan la vinculación institucional para atender los casos de violencia contra las mujeres.	Total de casos de violencia contra las mujeres registrados en el BANAVIM	Descendente	Anual	23.00	Si	0.00	0.00	0.00	3.00	13.04%	13.04%
						0.00	0.00	0.00	23.00		
C01 - Gestiones ante las dependencias del ejecutivo generando una cultura de la igualdad de género y no violencia contra las mujeres violencia en las instituciones.	Porcentaje de gestiones realizadas para generar una cultura de igualdad de género y no violencia contra las mujeres en las instituciones.	Ascendente	Trimestral	100.00	Si	100.00	100.00	100.00	100.00	100.00%	100.00%
						100.00	100.00	100.00	100.00		

La rúbrica corresponde al titular de la Dirección de Planeación y Normatividad Técnica.



PROGRAMA PRESUPUESTARIO:		E016 - Vinculación Institucional									
NIVEL MIR CON RESUMEN NARRATIVO	NOMBRE DEL INDICADOR	SENTIDO DEL INDICADOR	FREC. DE MEDICIÓN	META ANUAL PROGR.	ACUM. SI/ NO	METAS-AVANCE					
						PROGRAMADO Y REALIZADO EN EL PERIODO				AVANCE DE LA META PROGRAMADA	
						1er TRIM	2do TRIM	3er TRIM	4to TRIM	TRIM	ANUAL
C02 - Gestiones en conjunto con gobiernos locales y fiscalía contemplando servicios de atención a mujeres y niñas víctimas de violencia.	Porcentaje de gestiones realizadas otorgar servicios de atención a mujeres y niñas víctimas de violencia.	Ascendente	Trimestral	100.00	Si	100.00	100.00	100.00	100.00	100.00%	100.00%
						100.00	100.00	100.00	100.00		
C03 - Activar del Sistema Estatal para Prevenir, Atender, Sancionar y Erradicar la Violencia contra las Mujeres (PASEVCMQROO).	Porcentaje de gestiones para el funcionamiento mecanismos de coordinación interinstitucional generados para prevenir, atender, sancionar y erradicar la violencia contra las mujeres.	Ascendente	Trimestral	100.00	Si	100.00	100.00	100.00	100.00	100.00%	100.00%
						100.00	100.00	100.00	100.00		
C04 - Gestiones en conjunto con las dependencias del ejecutivo estatal generando presupuestos que disminuyan las brechas de desigualdad en las áreas gubernamentales encargadas de prevención, atención, sanción y erradicación de la violencia contra las mujeres, realizadas.	Porcentaje de gestiones para generar presupuestos de las áreas encargadas de prevenir, atender, sancionar y erradicar la violencia contra las mujeres.	Ascendente	Trimestral	100.00	Si	100.00	100.00	100.00	100.00	100.00%	100.00%
						100.00	100.00	100.00	100.00		

PROGRAMA PRESUPUESTARIO:		E017 - Violencia de género contra las mujeres									
NIVEL MIR CON RESUMEN NARRATIVO	NOMBRE DEL INDICADOR	SENTIDO DEL INDICADOR	FREC. DE MEDICIÓN	META ANUAL PROGR.	ACUM. SI/ NO	METAS-AVANCE					
						PROGRAMADO Y REALIZADO EN EL PERIODO				AVANCE DE LA META PROGRAMADA	
						1er TRIM	2do TRIM	3er TRIM	4to TRIM	TRIM	ANUAL
F - Contribuir a Garantizar un gobierno confiable, humanista, cercano a sus gobernados, conciliador y abierto al diálogo y la negociación, que atienda las demandas sociales y garantice la gobernabilidad, las libertades, la paz y armonía social., mediante gestiones con los organismos involucrados.	Presuntos delitos de violencia familiar por cada 100 mil habitantes: Estatal	Descendente	Anual	32.40	Si	0.00	0.00	0.00	53.12	163.95%	163.95%
						0.00	0.00	0.00	32.40		
P - Las mujeres en el ámbito familiar reciban herramientas para la disminución de la violencia en sus hogares.	Presuntos casos de violencia familiar estatal	Descendente	Anual	2,610.00	Si	0.00	0.00	0.00	5,312.00	203.53%	203.53%
						0.00	0.00	0.00	2,610.00		
C01 - Gestiones ante los organismos responsables de la generación de campañas implementando nuevos estereotipos de género en la sociedad y disminución de brechas de desigualdad realizadas.	Porcentaje de gestiones para promover los nuevos estereotipos de género en la sociedad y disminución de brechas de desigualdad.	Ascendente	Trimestral	100.00	Si	100.00	100.00	100.00	100.00	100.00%	100.00%
						100.00	100.00	100.00	100.00		

La rúbrica corresponde al titular de la Dirección de Planeación y Normatividad Técnica.

PROGRAMA PRESUPUESTARIO:		E017 - Violencia de género contra las mujeres									
NIVEL MIR CON RESUMEN NARRATIVO	NOMBRE DEL INDICADOR	SENTIDO DEL INDICADOR	FREC. DE MEDICIÓN	META ANUAL PROGR.	ACUM. SI/ NO	METAS-AVANCE				AVANCE DE LA META PROGRAMADA	
						PROGRAMADO Y REALIZADO EN EL PERIODO				TRIM	ANUAL
						1er TRIM	2do TRIM	3er TRIM	4to TRIM		
C02 - Gestiones ante los organismos encargados de la supervisión de establecimientos verificando el cumplimiento en la venta de bebidas alcohólicas.	Porcentaje de gestiones para el control en la venta de bebidas alcohólicas.	Ascendente	Trimestral	100.00	Si	100.00	100.00	100.00	100.00	100.00%	100.00%
						100.00	100.00	100.00	100.00		
C03 - Gestiones ante ayuntamientos y entes de gobierno estatal asegurando el acceso a oportunidades educativas y laborales para las mujeres realizadas	Porcentaje de gestiones para asegurar el acceso a oportunidades educativas y laborales para las mujeres.	Ascendente	Trimestral	100.00	Si	100.00	100.00	100.00	100.00	100.00%	100.00%
						100.00	100.00	100.00	100.00		

PROGRAMA PRESUPUESTARIO:		M001 – Gestión y Apoyo Institucional									
NIVEL MIR CON RESUMEN NARRATIVO	NOMBRE DEL INDICADOR	SENTIDO DEL INDICADOR	FREC. DE MEDICIÓN	META ANUAL PROGR.	ACUM. SI/ NO	METAS-AVANCE				AVANCE DE LA META PROGRAMADA	
						PROGRAMADO Y REALIZADO EN EL PERIODO				TRIM	ANUAL
						1er TRIM	2do TRIM	3er TRIM	4to TRIM		
F - Contribuir a consolidar la Gestión para Resultados como un Modelo de cultura organizacional, directiva y de gestión que permita la creación de valor público en la Administración Pública Estatal mediante acciones de facilitación para el cumplimiento de metas sustantivas	Índice General de Avance en Pbr SED	Descendente	Anual	14.00	Si	0.00	0.00	0.00	17.00	121.43%	121.43%
						0.00	0.00	0.00	14.00		
P - La Administración Pública Estatal mejora la calidad del gasto Público y promueve una adecuada rendición de cuentas	Porcentaje de cumplimiento programático de metas sustantivas del Gobierno del Estado	Ascendente	Anual	94.99	Si	0.00	0.00	0.00	77.90	82.00%	82.00%
						0.00	0.00	0.00	94.99		
C01 - Actividades de facilitación (apoyo) desarrolladas para el cumplimiento de metas de las áreas sustantivas	Porcentaje de cumplimiento programático de metas sustantivas de la Secretaría de Gobierno	Ascendente	Trimestral	91.94	Si	50.00	58.07	46.77	41.94	44.83%	53.51%
						90.32	96.77	87.10	93.55		

Resumen de los avances en relación a las metas establecidas para el cuarto trimestre:

- En el Programa **E005 – Gobernabilidad**, el avance presentado de las metas y objetivos a nivel Fin es del **86.10%** con respecto a la meta programada anual. La entidad señala que “al 06 de enero del año 2022, la fuente de información (Fundación Konrad Adenauer Stiftung, Polilat, Instituto Nacional Electoral, Centro de Estudios Políticos y

La rúbrica corresponde al titular de la Dirección de Planeación y Normatividad Técnica.

Sociales, Confederación USEM (asociación de empresarios y líderes sociales), Colegio de México, A.C., <https://idd-mex.org/estudios-y-datos/>), aún no publica los resultados 2021 del IDD-MEX, por lo cual, lo reportado corresponde al resultado 2020. Generalmente, los resultados se publican en el primer trimestre del año siguiente al que se reporta (2022)".

Es importante aclarar que la entidad modificó los resúmenes narrativos de los indicadores a nivel fin y Propósito, sin justificar dichos cambios.

Durante este período, se reportan los siguientes avances en los componentes que integran este programa presupuestario:

- **Componente 01:** Se reporta un avance del **24.47%** con respecto a la meta programada. La entidad menciona que “los procedimientos jurídicos se refieren a las quejas contra Notarios Públicos del Estado, así como a los informe previos y justificados elaborados a solicitud de la autoridad competente y los recursos de revisión en contra del registro Público de la Propiedad y del Comercio como resultado de un proceso legal contra las Leyes expedidas en el Estado o contra actos de las Instituciones o aquellos a quienes la autoridad les ha otorgado fe pública, mismos que se han recibido en mayor cantidad de la programada. sin embargo, el indicador es descendente y pareciera que el número de procedimientos jurídicos se elevó durante este año, en el mismo período, pero no hay que olvidar que por la contingencia sanitaria por COVID - 19 el año pasado se suspendieron labores presenciales, por lo que se recibieron menor número de procedimientos jurídicos para atender”.
- **Componente 02:** Se reporta un avance del **207.26%** con respecto a las metas programadas. La entidad aclara que “las Unidades Responsables que realizaron actividades en el cuarto trimestre, para contribuir al avance del indicador fueron: La Dirección de Estudios Sociodemográficos, la Dirección de Programas de Población, la Dirección de Planeación y la Subsecretaría de Derechos Humanos. Se realizaron actividades como campañas, capacitaciones, entrevistas, proyecciones poblacionales, sesiones, panel de expertos, videoconferencias,

La rúbrica corresponde al titular de la Dirección de Planeación y Normatividad Técnica.

pláticas, entre otras, por cada Unidad Responsable en el período de octubre a diciembre de 2021. Se superó la meta programada en el trimestre principalmente porque algunas actividades como Monitoreo, Operación y Actualización del Sitio oficial de GEPEA, Difusión de la Plataforma en línea de consulta y monitoreo de la ENAPEA, la campaña de Diversidad Sexual, campaña prevención de la violencia sexual, campaña de valores y campaña de comunicación en población tuvieron más impactos de los esperados pues las personas usaron más los servicios de internet como Facebook, Twitter, Página de SEGOB y MICROSITIO COESPO, en las cuales se proyectaron las campañas”.

- **Componente 03:** Se reporta un avance del **20.00%** con respecto a las metas programadas. La entidad indica que “en el trimestre NO se cumplió con la meta programada, debido a las pocas actividades generadas con motivo de la pandemia del Covid-19”.
  - **Componente 04:** Se reporta un avance del **100.00%** con respecto a la meta programada. La entidad informa que “del total de las 5 actividades programadas para este cuarto trimestre del año, a fin de dar atención a este componente, durante el pasado período se atendieron las 4 actividades relacionadas a resolución de conflictos, lo que representa el 80% del cumplimiento, alcanzando el objetivo establecido para el componente”.
  - **Componente 05:** Se reporta un avance del **-29.81%** con respecto a la meta programada. La entidad menciona que “durante el cuarto trimestre se atendieron distintas demandas sociales en toda la zona norte del estado de Q. Roo, referentes a temas sindicales, temas en materia de salud, educación, medio ambiente, transporte y vivienda, todas estas gestiones fueron canalizadas hacia las distintas secretarías del Gobierno del Estado”.
- En el Programa **E010 – Cultura Ciudadana de los Derechos Humanos**, el avance presentado de las metas y objetivos a nivel Fin es del **125.77%** con respecto a la meta programada anual. La entidad indica que “este indicador mide el número de acciones emitidas por los organismos de protección de los Derechos Humanos, para la defensa de los derechos de la ciudadanía. Su última actualización es del año 2021, el
- La rúbrica corresponde al titular de la Dirección de Planeación y Normatividad Técnica.

cual refleja los resultados del 2020 alcanzando un porcentaje del 66.66 % y la posición nacional número 17, con respecto a su línea base (2017)".

Durante este período, se reportan los siguientes avances en los componentes que integran este programa presupuestario:

- **Componente 01:** Se reporta un avance del **-918.92%** con respecto a la meta programada. La entidad justifica que "las campañas fueron difundidas por redes sociales, sin embargo, hubo una variación en la meta con respecto al total de lo programado".
  - **Componente 02:** Se reporta un avance del **347.00%** con respecto a la meta programada. La entidad señala que "hubo una variación en la meta programada, toda vez que el resultado obtenido rebasó lo programado, lo que implica un resultado positivo, ya que tuvo un impacto mayor al esperado".
  - **Componente 03:** Se reportan metas programadas, sin embargo, no se presentan avances. La entidad justifica que "esta Unidad Administrativa se encuentra trabajando en una propuesta de convenio con aquellas Dependencias y Municipios, una vez concluido y se envíe a revisión con el área correspondiente, se programará una reunión para su análisis".
- En el Programa **E012 – Fortalecimiento Institucional en el Marco de los Derechos Humanos**, el avance presentado de las metas y objetivos a nivel Fin es del **79.72%** con respecto a la meta programada anual. La entidad comenta que "la armonización normativa comprende de 11 puntos, se tuvo una armonización normativa actualizada y promedio para el Estado de Quintana Roo de 67.76 % de Ranking a nivel Nacional".

Durante este período, se reportan los siguientes avances en los componentes que integran este programa presupuestario:

- **Componente 01:** Se reporta un avance del **36.11%** con respecto a la meta programada. La entidad informa que "hubo una variación en la meta toda vez que

La rúbrica corresponde al titular de la Dirección de Planeación y Normatividad Técnica.

16 personas servidoras públicas de la Secretaría de Gobierno fueron las que acreditaron el Taller en “cabe informar que esta actividad se realizó de manera virtual como parte de las medidas por el COVID 19. Hubo una variación en la meta programada toda vez que solamente 13 personas servidoras públicas de la Secretaría de Gobierno fueron las que acreditaron el Taller “Educación en Derechos Humanos, de acuerdo a la lista que envió la Comisión de los Derechos Humanos del Estado de Quintana Roo, el cual obra en los archivos de esta Unidad Responsable, lo anterior conforme a lo dispuesto en los numerales 134, fracciones III y XII, 137 y 141 fracción IV de la Ley de Transparencia y Acceso a la Información Pública para el Estado de Quintana Roo; 4º fracción X, 5º, 6º, 11, 12, 13, 19 fracción II, 76, 77 fracción I, 78 y 81 fracción II de la Ley de Protección de Datos Personales en Posesión de Sujetos Obligados para el Estado de Quintana Roo. Cabe señalar que las constancias se encuentran en proceso de elaboración por parte de la Comisión de los Derechos Humanos del Estado de Quintana Roo, mismas que serán proporcionadas a esta Unidad Responsable una vez que estén terminadas y firmadas”.

- **Componentes 02:** No se reportan metas programadas. Durante este ejercicio fiscal, la meta anual programada registró un porcentaje de cumplimiento del 100.00%.
- **Componentes 03:** No se reportan metas programadas, sin embargo, se presentan avances. La entidad justifica que “en el periodo que se reporta, se tuvo una variación en la meta superando el total de lo programado, lo que genera un resultado negativo para el Estado de Quintana Roo, ya que las Recomendaciones se emiten cuando una autoridad es determinada como responsable de violaciones a los derechos humanos. En este periodo se tiene un reporte de 4 víctimas que corresponden a las siguientes recomendaciones que se cumplimentaron: 1.- La CDHEQROO/19/2020/II emitido por la Comisión de los Derechos Humanos del Estado de Quintana Roo, atendido por la CEAVEQROO, sobre Violación al derecho humano de las mujeres a una vida libre de violencia, derecho humano de acceso a la justicia con perspectiva de género, así como el derecho de la víctima y persona ofendida a contar con una asesoría jurídica adecuada, en el contexto

La rúbrica corresponde al titular de la Dirección de Planeación y Normatividad Técnica.

de violencia feminicida.2.- La 43/2007 sobre el caso del Sr. Juan Ignacio García Zalvidea, emitido por la Comisión Nacional de los Derechos Humanos al Poder Ejecutivo”.

- **Componente 04:** Se reporta un avance del **-1,150.00%** con respecto a la meta programada. La entidad justifica que “se tuvo una variación rebasando la meta programada. Cabe señalar que dichas autorizaciones dependen de la información que envía el Mecanismo Federal, mismos que son autorizados por la Junta de Gobierno, previo a un análisis de riesgo realizado a Personas Defensoras de Derechos Humanos y Periodistas ante presuntos hechos violatorios a sus derechos humanos, donde esté en peligro su vida, seguridad, libertad e integridad. Cabe señalar que la información que se maneja en este tema es de carácter sensible y confidencial por lo que se encuentra dentro de los archivos de esta Unidad Responsable, lo anterior conforme a lo dispuesto en los numerales 134, fracciones III y XII, 137 y 141 fracción IV de la Ley de Transparencia y Acceso a la Información Pública para el Estado de Quintana Roo; 4º fracción X, 5º, 6º, 11, 12, 13, 19 fracción II, 76, 77 fracción I, 78 y 81 fracción II de la Ley de Protección de Datos Personales en Posesión de Sujetos Obligados para el Estado de Quintana Roo”.
  - **Componente 05:** Se reporta un avance del **100.00%** con respecto a la meta programada. La entidad menciona que “no existe variación en la meta”
- En el Programa **E016 - Vinculación Institucional**, el avance presentado de las metas y objetivos a nivel Fin es del **163.95%** con respecto a la meta programada anual. La entidad menciona que “el resultado de la verificación de las cifras indica un aumento en los presuntos delitos de violencia familiar en el estado, al corte del 30 noviembre de 2021, a la fecha mencionada se cuenta con 5,312 presuntos delitos, posicionándose en el lugar número 18 a nivel nacional, asimismo en dicho informe se presentan 301.6 presuntos delitos de violencia familiar por cada 100 mil habitantes, posicionándose en el lugar número 7 a nivel nacional, lo anterior afecta a la meta programada verificando el aumento de los casos de presuntos delitos por violencia familiar, motivo por el cual en la semaforización se encuentra en color rojo, lo anterior puede ser el resultado del
- La rúbrica corresponde al titular de la Dirección de Planeación y Normatividad Técnica.

incremento de presuntos hechos de violencia familiar producto del confinamiento por medidas sanitarias, aunado al incremento en la cultura de denuncia en las fiscalías, motivo por el cual se ve reflejado en el incremento de presuntos delitos de violencia familiar”.

Durante este período, los cuatro componentes que integran este programa reportan avances del **100.00%** con respecto a las metas programadas.

- En el Programa **E017 - Violencia de Género Contra las Mujeres**, el avance presentado de las metas y objetivos a nivel Fin es del **163.95%** ya que la frecuencia de medición se reporta de forma anual. La entidad menciona que “el resultado de la verificación de las cifras indica un aumento en los presuntos delitos de violencia familiar en el estado, al corte del 30 noviembre de 2021, a la fecha mencionada se cuenta con 5,312 presuntos delitos, posicionándose en el lugar número 18 a nivel nacional, asimismo en dicho informe se presentan 301.6 presuntos delitos de violencia familiar por cada 100 mil habitantes, posicionándose en el lugar número 7 a nivel nacional, lo anterior afecta a la meta programada verificando el aumento de los casos de presuntos delitos por violencia familiar, motivo por el cual en la semaforización se encuentra en color rojo, lo anterior puede ser el resultado del incremento de presuntos hechos de violencia familiar producto del confinamiento por medidas sanitarias, aunado al incremento en la cultura de denuncia en las fiscalías, motivo por el cual se ve reflejado en el incremento de presuntos delitos de violencia familiar”.

Durante este período, los tres componentes que integran este programa reportan avances del **100.00%** con respecto a las metas programadas.

- En el Programa **M001 - Gestión y Apoyo Institucional**, el avance presentado de las metas y objetivos a nivel Fin es del **121.43%** con respecto a la meta programada anual. La entidad menciona que “para el ejercicio 2021 el Estado de Quintana Roo alcanzó la posición #17 de 32 estados, sin embargo, esta cifra no resulta desfavorable para destacar el desempeño de la entidad puesto que en cuanto al porcentaje de avance

La rúbrica corresponde al titular de la Dirección de Planeación y Normatividad Técnica.



presenta un 73.90% colocándose por encima de la media nacional y superando el porcentaje de avance del ejercicio fiscal 2020 en donde obtuvo 72.00%”.

Durante este período, el único componente que integra este programa, reporta un avance de **44.83%** con respecto a la meta programada. La entidad informa que “en el Programa Presupuestario E005.-Gobernabilidad se programaron 27 indicadores en el trimestre, de los cuales se obtuvieron 7 verdes, 1 amarillo y 19 rojos. En el Programa Presupuestario E010.- Cultura Ciudadana de los Derechos Humanos, se programaron 4 indicadores, de los cuales los cuatro arrojaron semáforo rojo. En el Programa Presupuestario E012.- Fortalecimiento Institucional en el Marco de los Derechos Humanos, se programaron 12 indicadores, de los cuales 7 fueron rojos, 1 amarillo y 4 verdes. En el Programa Presupuestario E016.- Vinculación Institucional, se programaron 9 indicadores, de los cuales todos obtuvieron semáforo verde. En el Programa Presupuestario E017.- Violencia de género contra las mujeres, se programaron 6 indicadores, los cuales obtuvieron semáforo verde. En general, las Unidades Responsables obtuvieron los semáforos rojos debido a que se superaron algunas metas y en otros casos debido a la contingencia por el COVID-19”.

Cabe destacar que la **Secretaría de Gobierno**, tiene adscrito seis Órganos Administrativos Desconcentrados, los cuales presentan avances en los programas presupuestarios aprobados en el Presupuesto de Egresos del Estado, desglosándose a continuación:

1.- La **Secretaría Ejecutiva del Sistema Estatal de Protección de los Derechos de Niñas, Niños y Adolescentes**, cuenta con un presupuesto asignado de **\$5,310,488.00**, por tal motivo establece los siguientes montos para el desarrollo de dos programas presupuestarios:

- **E005 – Gobernabilidad**, el cual se desarrollará con 2 indicadores estratégicos y 1 de gestión para el logro de los objetivos asignando un presupuesto de \$4,336,615.00
- **M001 - Gestión y Apoyo Institucional**, el cual se desarrollará con 2 indicadores estratégicos y 1 de gestión para el logro de los objetivos asignando un presupuesto de \$973,873.00

Estos programas presupuestarios se encuentran alineados al Plan Estatal de Desarrollo 2016-2022 de la siguiente manera:

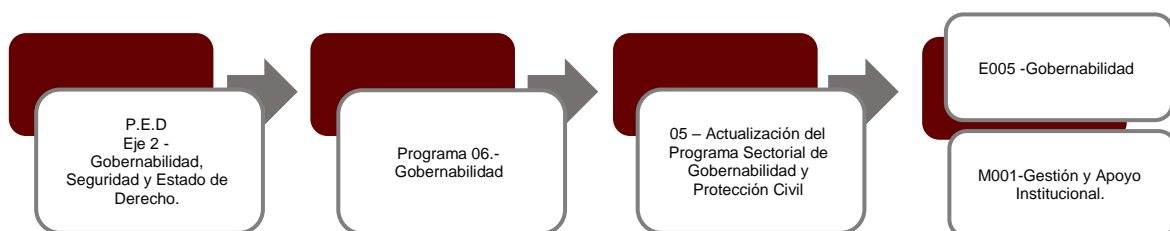

La **Secretaría Ejecutiva del Sistema Estatal de Protección de los Derechos de Niñas, Niños y Adolescentes**, en el período del 1 de enero al 31 de diciembre de 2021, presenta el siguiente avance del cumplimiento de los programas con base en los indicadores aprobados en el Presupuesto de Egresos:

La rúbrica corresponde al titular de la Dirección de Planeación y Normatividad Técnica.

PROGRAMA PRESUPUESTARIO:		E005 - Gobernabilidad									
NIVEL MIR CON RESUMEN NARRATIVO	NOMBRE DEL INDICADOR	SENTIDO DEL INDICADOR	FREC. DE MEDICIÓN	META ANUAL PROGR.	ACUM. SI/ NO	METAS-AVANACE				AVANCE DE LA META PROGRAMADA	
						PROGRAMADO Y REALIZADO EN EL PERIODO				TRIM	ANUAL
						1er TRIM	2do TRIM	3er TRIM	4to TRIM		
F - Contribuir a garantizar un gobierno confiable, humanista, cercano a sus gobernados, conciliador y abierto al diálogo y la negociación, que atienda las demandas sociales y garantice la gobernabilidad, las libertades, la paz y armonía social, mediante espacios de información y participación ciudadana, solución a las demandas, trámites y peticiones para personas del Estado de Quintana Roo quienes cuentan con condiciones favorables en el ejercicio de sus derechos ciudadanos, políticos, económicos y civiles con un marco normativo actualizado.	Índice de Desarrollo Democrático de México	Ascendente	Anual	6,167.00	Si	0.00	0.00	0.00	5,310.00	86.10%	86.10%
						0.00	0.00	0.00	6,167.00		
P - Las personas del Estado de Quintana Roo cuentan con condiciones favorables en el ejercicio de sus derechos ciudadanos, políticos, económicos y civiles con un marco normativo actualizado, con espacios de información y participación ciudadana, solución a las demandas, trámites y peticiones.	Índice de Democracia de los Ciudadanos en el Estado de Quintana Roo	Ascendente	Anual	5,680.00	Si	0.00	0.00	0.00	4,683.00	82.45%	82.45%
						0.00	0.00	0.00	5,680.00		
C01 - Derechos humanos de la ciudadanía quintanarroense promovidos.	Tasa de variación de personas en Q. Roo que reciben información y atención en el tema de derechos de Niñas, Niños y Adolescentes en relación al año 2019	Ascendente	Trimestral	40,200.00	Si	7,940.00	11,799.00	11,727.00	8,837.00	114.77%	100.26%
						9,200.00	10,700.00	12,600.00	7,700.00		

PROGRAMA PRESUPUESTARIO:		M001 – Gestión y Apoyo Institucional									
NIVEL MIR CON RESUMEN NARRATIVO	NOMBRE DEL INDICADOR	SENTIDO DEL INDICADOR	FREC. DE MEDICIÓN	META ANUAL PROGR.	ACUM. SI/ NO	METAS-AVANACE				AVANCE DE LA META PROGRAMADA	
						PROGRAMADO Y REALIZADO EN EL PERIODO				TRIM	ANUAL
						1er TRIM	2do TRIM	3er TRIM	4to TRIM		
F - Contribuir a consolidar la Gestión para Resultados como un modelo de cultura organizacional, directiva y de gestión que permita la creación de valor público en la administración pública estatal., mediante acciones de facilitación para el cumplimiento de metas sustantivas.	Índice General de Avance en PbR SED	Descendente	Anual	14.00	Si	0.00	0.00	0.00	17.00	121.43%	121.43%
						0.00	0.00	0.00	14.00		
P - La Administración Pública Estatal mejora la calidad del gasto público y promueve una adecuada rendición de cuentas.	Porcentaje de cumplimiento programático de metas sustantivas del Gobierno del Estado	Ascendente	Anual	94.99	Si	0.00	0.00	0.00	77.90	82.00%	82.00%
						0.00	0.00	0.00	94.99		

La rúbrica corresponde al titular de la Dirección de Planeación y Normatividad Técnica.

PROGRAMA PRESUPUESTARIO:	M001 – Gestión y Apoyo Institucional											
NIVEL MIR CON RESUMEN NARRATIVO	NOMBRE DEL INDICADOR	SENTIDO DEL INDICADOR	FREC. DE MEDICIÓN	METAS-AVANACE								
				META ANUAL PROGR.	ACUM. SI/ NO	PROGRAMADO Y REALIZADO EN EL PERIODO				AVANCE DE LA META PROGRAMADA		
						1er TRIM	2do TRIM	3er TRIM	4to TRIM	TRIM	ANUAL	
C01 - Actividades de facilitación (apoyo) desarrolladas para el cumplimiento de metas de las áreas sustantivas	Porcentaje de cumplimiento programático de metas sustantivas de la institución	Ascendente	Trimestral	100.00	Si	100.00	100.00	100.00	100.00	100.00	100.00%	100.00%
						100.00	100.00	100.00	100.00			

Resumen de los avances, en relación a las metas establecidas para el cuarto trimestre:

- En el Programa **E005 – Gobernabilidad**, el avance presentado de las metas y objetivos a nivel Fin, es del **86.10%** con respecto a la meta programada anual. La entidad menciona que “se considera el dato de 2020, ya que aún no se publican los índices 2021”.

Es importante aclarar que la entidad modificó los resúmenes narrativos de los indicadores a nivel fin y Propósito, sin justificar dichos cambios.

Durante este período, el único componente que integra este programa reporta un avance del **114.77%**, respecto a las metas programadas. La entidad informa que “se superó la meta establecida alcanzando el 115%, con lo que se alcanzó el 100.28 % de la meta anual programada”.

- En el Programa **M001 - Gestión y Apoyo Institucional**, el avance presentado de las metas y objetivos a nivel Fin, es del **121.43%** con respecto a la meta programada anual.

Durante este período, el único componente que integra este programa reporta un avance del **100.00%** con respecto a la meta programada. La entidad menciona que “para el ejercicio 2021 el Estado de Quintana Roo alcanzo la posición #17 de 32 Estados; sin embargo, esta cifra no resulta desfavorable para destacar el desempeño de la entidad puesto que en cuanto al porcentaje de avance presenta un 73.90% colocándose por encima de la media nacional y superando el porcentaje de avance del ejercicio 2020 en donde se obtuvo 72.00%”.

La rúbrica corresponde al titular de la Dirección de Planeación y Normatividad Técnica.

2.- La **Coordinación Estatal de Protección Civil de Quintana Roo**, cuenta con un presupuesto asignado de **\$30,067,226.20**, por tal motivo establece los siguientes montos para el desarrollo de dos programas presupuestarios:

- **E001 - Protección Civil**, el cual se desarrollará con 2 indicadores estratégicos y 3 de gestión para el logro de los objetivos asignando un presupuesto de \$23,831,138.20
- **M001 - Gestión y Apoyo Institucional**, el cual se desarrollará con 2 indicadores estratégico y 1 de gestión para el logro de los objetivos asignando un presupuesto de asignado \$6,236,088.00

Estos programas presupuestarios se encuentran alineados al Plan Estatal de Desarrollo 2016-2022 de la siguiente manera:

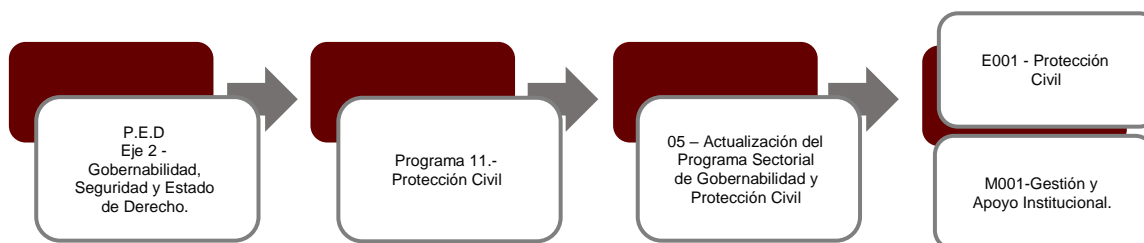

La **Coordinación Estatal de Protección Civil de Quintana Roo**, en el período del 1 de enero al 31 de diciembre de 2021, presenta el siguiente avance del cumplimiento de los programas con base en los indicadores aprobados en el Presupuesto de Egresos:

La rúbrica corresponde al titular de la Dirección de Planeación y Normatividad Técnica.

PROGRAMA PRESUPUESTARIO:		E001 – Protección Civil									
NIVEL MIR CON RESUMEN NARRATIVO	NOMBRE DEL INDICADOR	SENTIDO DEL INDICADOR	FREC. DE MEDICIÓN	METAS-AVANCE							
				META ANUAL PROGR.	ACUM. SI/ NO	PROGRAMADO Y REALIZADO EN EL PERIODO				AVANCE DE LA META PROGRAMADA	
						1er TRIM	2do TRIM	3er TRIM	4to TRIM	TRIM	ANUAL
F - Contribuir a establecer un gobierno confiable cercano a la gente abierto al diálogo y conciliador, que atienda demandas ciudadanas y genere estabilidad y paz social, mediante un sistema de coordinación con las autoridades y dependencias de los tres órganos de gobierno y la sociedad civil a fin de promover la gestión integral del riesgo.	Índice de Desarrollo Democrático de México	Ascendente	Anual	6,167.00	Si	0.00	0.00	0.00	5,310.00	86.10%	86.10%
						0.00	0.00	0.00	6,167.00		
P - La ciudadanía cuenta con la cultura de la protección civil para prevenir y mitigar desastres.	Porcentaje de programas de protección civil por temas atendidos	Ascendente	Anual	100.00	No	0.00	0.00	0.00	72.78	72.78%	72.78%
						0.00	0.00	0.00	100.00		
C01 - Capacitación a la población en general en temas de protección civil mediante impartidas.	Porcentaje de personas capacitadas en el periodo t.	Ascendente	Trimestral	100.00	No	97.87	107.84	4,169.00	892.82	892.82%	732.19%
						100.00	100.00	100.00	100.00		
C02 - Operativos y/o capacitaciones mediante la coordinación entre los Municipios y el Sistema Estatal, implementados.	Porcentaje de acuerdos implementados entre los sistemas municipales y el sistema estatal de protección civil.	Ascendente	Trimestral	100.00	No	104.74	7,571.43	0.00	100.00	100.00%	374.19%
						100.00	100.00	100.00	100.00		
C03 - Elaboración de proyectos operativos en temas de protección civil en las diferentes temporadas del año, aprobados.	Porcentaje de proyectos o ampliaciones aprobadas en el periodo.	Descendente	Semestral	100.00	No	0.00	40.00	0.00	0.00	0.00%	40.00%
						0.00	100.00	100.00	0.00		

PROGRAMA PRESUPUESTARIO:		M001 – Gestión y Apoyo Institucional									
NIVEL MIR CON RESUMEN NARRATIVO	NOMBRE DEL INDICADOR	SENTIDO DEL INDICADOR	FREC. DE MEDICIÓN	METAS-AVANCE							
				META ANUAL PROGR.	ACUM. SI/ NO	PROGRAMADO Y REALIZADO EN EL PERIODO				AVANCE DE LA META PROGRAMADA	
						1er TRIM	2do TRIM	3er TRIM	4to TRIM	TRIM	ANUAL
F - Contribuir a consolidar la Gestión para Resultados como un modelo de cultura organizacional, directiva y de gestión que permita la creación de valor público en la administración pública estatal., mediante acciones de facilitación para el cumplimiento de metas sustantivas	Índice General de Avance en PbR SED	Descendente	Anual	14.00	No	0.00	0.00	0.00	0.00	0.00%	0.00%
						0.00	0.00	0.00	14.00		
P - La Administración Pública Estatal mejora la calidad del gasto público y promueve una adecuada rendición de cuentas	Porcentaje de cumplimiento programático de metas sustantivas del Gobierno del Estado	Ascendente	Anual	94.99	Si	0.00	0.00	0.00	13.64	14.36%	14.36%
						0.00	0.00	0.00	94.99		

La rúbrica corresponde al titular de la Dirección de Planeación y Normatividad Técnica.

PROGRAMA PRESUPUESTARIO:		M001 – Gestión y Apoyo Institucional											
NIVEL MIR CON RESUMEN NARRATIVO	NOMBRE DEL INDICADOR	SENTIDO DEL INDICADOR	FREC. DE MEDICIÓN	METAS-AVANCE								AVANCE DE LA META PROGRAMADA	
				META ANUAL PROGR.	ACUM. SI/ NO	PROGRAMADO Y REALIZADO EN EL PERIODO				TRIM	ANUAL		
						1er TRIM	2do TRIM	3er TRIM	4to TRIM				
C01 - Actividades de facilitación (apoyo) desarrolladas para el cumplimiento de metas de las áreas sustantivas	Porcentaje de cumplimiento programático de metas sustantivas de la institución	Ascendente	Semestral	9.74	No	22.73	13.64	4.55	13.64	300.00%	171.11%		
						4.55	13.64	9.09	4.55				

Resumen de los avances, en relación a las metas establecidas para el cuarto trimestre:

- En el Programa **E001 – Protección Civil**, el avance presentado de las metas y objetivos a nivel Fin, es del **86.10%** con respecto a la meta programada anual. La entidad menciona que “al 06 de enero del año 2022, la fuente de información (Fundación Konrad Adenauer Stiftung, Polilat, Instituto Nacional Electoral, Centro de Estudios Políticos y Sociales, Confederación USEM (asociación de empresarios y líderes sociales), Colegio de México, A.C., <https://idd-mex.org/estudios-y-datos/>), aún no publica los resultados 2021 del IDD-MEX, por lo cual, lo reportado corresponde al resultado 2020. Generalmente, los resultados se publican en el primer trimestre del año siguiente al que se reporta (2022)”.

Durante este período, se reportan los siguientes avances en los componentes que integran este programa presupuestario:

- **Componente 01:** Se reporta un avance del **892.82%** con respecto a la meta programada. La entidad señala que “debido a los cambios de temperatura y la contingencia por COVID se vieron aumentadas las publicaciones infográficas que mantienen informada y capacitada a la población”.
- **Componente 02:** Se reportan un avance del **100.00%** con respecto a la meta programada. La entidad informa que “se activó un operativo por lluvia intensa en coordinación con los municipios afectados”.
- **Componente 03:** No se reportan metas programadas en el trimestre.

La rúbrica corresponde al titular de la Dirección de Planeación y Normatividad Técnica.

- En el Programa **M001 - Gestión y Apoyo Institucional**, el avance presentado de las metas y objetivos a nivel Fin, es del **0.00%** con respecto a la meta programada anual.

Durante este período, el único componente que integra este programa reporta un avance del **300.00%** con respecto a la meta programada. La entidad menciona que “debido a las contingencias suscitadas, se vieron incrementadas las actividades de los operativos haciendo que se rebasen las metas, sin embargo, en la mayoría se vio afectado por la carencia de internet estable y la falta de un sistema de videoconferencias adecuado”.



**3.- La Representación del Gobierno del Estado en la Ciudad de México** cuenta con un presupuesto asignado de **\$13,653,195.00** por tal motivo establece los siguientes montos para el desarrollo de dos programas presupuestarios:

- **E005 - Gobernabilidad**, el cual se desarrollará con 2 indicadores estratégicos y 1 de gestión para el logro de los objetivos asignando un presupuesto de \$7,318,312.00
- **M001 - Gestión y Apoyo Institucional**, el cual se desarrollará con 2 indicadores estratégicos y 1 de gestión para el logro de los objetivos asignando un presupuesto de asignado \$6,334,883.00

Estos programas presupuestarios se encuentran alineados al Plan Estatal de Desarrollo 2016-2022 de la siguiente manera:

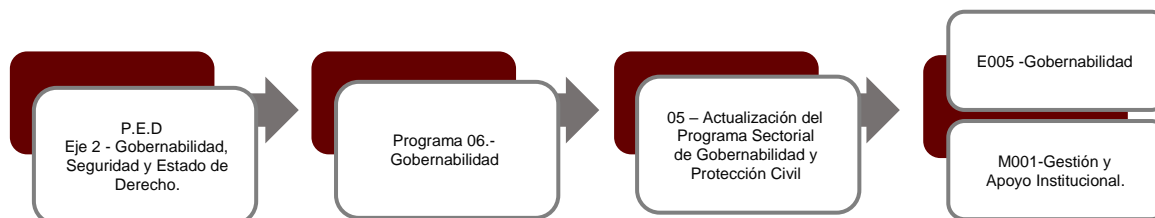

La **Representación del Gobierno del Estado en la Ciudad de México** en el período del 1 de enero al 31 de diciembre de 2021, presenta el siguiente avance del cumplimiento de los programas con base en los indicadores aprobados en el Presupuesto de Egresos:

PROGRAMA PRESUPUESTARIO:	E005 - Gobernabilidad										
NIVEL MIR CON RESUMEN NARRATIVO	NOMBRE DEL INDICADOR	SENTIDO DEL INDICADOR	FREC. DE MEDICIÓN	META ANUAL PROGR.	ACUM. SI/ NO	METAS-AVANCE				AVANCE DE LA META PROGRAMADA	
						PROGRAMADO Y REALIZADO EN EL PERIODO				TRIM	ANUAL
						1er TRIM	2do TRIM	3er TRIM	4to TRIM		
F - Contribuir a Garantizar un gobierno confiable, humanista, cercano a sus gobernados, conciliador y abierto al diálogo y la negociación, que atienda las demandas sociales y garantice la gobernabilidad, las libertades, la paz y armonía social.	Índice de Desarrollo Democrático de México	Ascendente	Anual	6,167.00	Si	0.00	0.00	0.00	6,167.00	100.00%	100.00%
						0.00	0.00	0.00	6,167.00		

La rúbrica corresponde al titular de la Dirección de Planeación y Normatividad Técnica.

PROGRAMA PRESUPUESTARIO:		E005 - Gobernabilidad									
NIVEL MIR CON RESUMEN NARRATIVO	NOMBRE DEL INDICADOR	SENTIDO DEL INDICADOR	FREC. DE MEDICIÓN	META ANUAL PROGR.	ACUM. SI/ NO	METAS-AVANCE				AVANCE DE LA META PROGRAMADA	
						PROGRAMADO Y REALIZADO EN EL PERIODO				TRIM	ANUAL
						1er TRIM	2do TRIM	3er TRIM	4to TRIM		
P - El Estado de Quintana Roo hace valer los derechos ciudadanos y políticos, económicos y civiles, con la debida armonización con las leyes	Índice de Democracia de los Ciudadanos en el Estado de Quintana Roo	Ascendente	Anual	5,680.00	Si	0.00	0.00	0.00	5,680.00	100.00%	100.00%
						0.00	0.00	0.00	5,680.00		
C01 - Derechos humanos de los quintanarroenses promovidos proporcionando información y atención a la ciudadanía.	Porcentaje de personas de 13 a 60 años de edad que recibe información y atención en temas relacionados con el Registro Civil del Estado.	Ascendente	Mensual	100.00	Si	37.50	100.00	108.33	100.00	100.00%	91.30%
						100.00	100.00	100.00	100.00		

PROGRAMA PRESUPUESTARIO:		M001 – Gestión y Apoyo Institucional									
NIVEL MIR CON RESUMEN NARRATIVO	NOMBRE DEL INDICADOR	SENTIDO DEL INDICADOR	FREC. DE MEDICIÓN	META ANUAL PROGR.	ACUM. SI/ NO	METAS-AVANCE				AVANCE DE LA META PROGRAMADA	
						PROGRAMADO Y REALIZADO EN EL PERIODO				TRIM	ANUAL
						1er TRIM	2do TRIM	3er TRIM	4to TRIM		
F - Contribuir a consolidar la Gestión para Resultados como un modelo de cultura organizacional, directiva y de gestión que permita la creación de valor público en la administración pública estatal., mediante acciones de facilitación para el cumplimiento de metas sustantivas	Índice General de Avance en PbR SED	Descendente	Anual	14.00	Si	0.00	0.00	0.00	0.00	0.00%	0.00%
						0.00	0.00	0.00	14.00		
P - La Administración Pública Estatal mejora la calidad del gasto público y promueve una adecuada rendición de cuentas	Porcentaje de cumplimiento programático de metas sustantivas del Gobierno del Estado	Ascendente	Anual	94.99	Si	0.00	0.00	0.00	0.00	0.00%	0.00%
						0.00	0.00	0.00	94.99		
C01 - Actividades de facilitación (apoyo) desarrolladas para el cumplimiento de metas de las áreas sustantivas	Porcentaje de cumplimiento programático de metas sustantivas de la institución	Ascendente	Trimestral	100.00	Si	100.00	100.00	100.00	100.00	100.00%	100.00%
						100.00	100.00	100.00	100.00		

Resumen de los avances, en relación a las metas establecidas para el cuarto trimestre:

- En el Programa **E005 – Gobernabilidad**, el avance presentado de las metas y objetivos a nivel Fin, es del **100.00%** y con respecto a la meta programada anual. La

La rúbrica corresponde al titular de la Dirección de Planeación y Normatividad Técnica.

entidad menciona que “se logró alcanzar gracias a proyectos y demandas ciudadanas que fueron atendidas”.

Durante este período, el único componente que integra este programa reporta un avance del **100.00%** con respecto a la meta programada. La entidad menciona que “se logró atender a la ciudadanía”

- En el Programa **M001 - Gestión y Apoyo Institucional**, el avance presentado de las metas y objetivos a nivel Fin, es del **0.00%** y con respecto a la meta programada anual.

Durante este período, el único componente que integra este programa reporta un avance del **100.00%** con respecto a la meta programada. La entidad indica que “se logró atender a las áreas sustantivas”.

4.- El **Archivo General del Estado de Quintana Roo**, cuenta con un presupuesto asignado de \$9,962,739.00 por tal motivo establece los siguientes montos para el desarrollo de dos programas presupuestarios:

- **E005 - Gobernabilidad**, el cual se desarrollará con 2 indicadores estratégicos y 1 de gestión para el logro de los objetivos asignando un presupuesto de \$4,523,602.00
- **M001 - Gestión y Apoyo Institucional**, el cual se desarrollará con 2 indicadores estratégico y 1 de gestión para el logro de los objetivos asignando un presupuesto de asignado \$5,439,137.00

Estos programas presupuestarios se encuentran alineados al Plan Estatal de Desarrollo 2016-2022 de la siguiente manera:

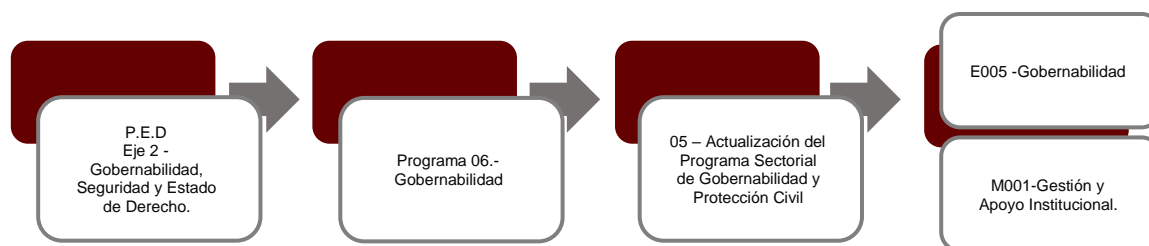

El **Archivo General del Estado de Quintana Roo**, en el período del 1 de enero al 31 de diciembre de 2021, presenta el siguiente avance del cumplimiento de los programas con base en los indicadores aprobados en el Presupuesto de Egresos:

PROGRAMA PRESUPUESTARIO:	E005 - Gobernabilidad										
NIVEL MIR CON RESUMEN NARRATIVO	NOMBRE DEL INDICADOR	SENTIDO DEL INDICADOR	FREC. DE MEDICIÓN	METAS-AVANCE							
				META ANUAL PROGR.	ACUM. SI/ NO	PROGRAMADO Y REALIZADO EN EL PERIODO				AVANCE DE LA META PROGRAMADA	
						1er TRIM	2do TRIM	3er TRIM	4to TRIM	TRIM	ANUAL
F - Contribuir a Garantizar un gobierno confiable, humanista, cercano a sus gobernados, conciliador y abierto al diálogo y la negociación, que atienda las demandas sociales y garantice la gobernabilidad, las libertades, la paz y armonía social.	Índice de Desarrollo Democrático de México	Ascendente	Anual	15.00	Si	0.00	0.00	0.00	17.00	113.33%	113.33%
						0.00	0.00	0.00	15.00		

La rúbrica corresponde al titular de la Dirección de Planeación y Normatividad Técnica.

PROGRAMA PRESUPUESTARIO:		E005 - Gobernabilidad									
NIVEL MIR CON RESUMEN NARRATIVO	NOMBRE DEL INDICADOR	SENTIDO DEL INDICADOR	FREC. DE MEDICIÓN	METAS-AVANACE							
				META ANUAL PROGR.	ACUM. SI/ NO	PROGRAMADO Y REALIZADO EN EL PERIODO				AVANCE DE LA META PROGRAMADA	
						1er TRIM	2do TRIM	3er TRIM	4to TRIM	TRIM	ANUAL
P - Incrementar las garantías del Estado de Derecho haciendo valer los derechos ciudadanos, políticos, económicos y civiles, con la debida armonización de las leyes, estableciendo un gobierno que brinda espacios para la participación ciudadana.	Índice de Democracia de los Ciudadanos en el Estado de Quintana Roo	Ascendente	Anual	15.00	Si	0.00	0.00	0.00	23.00	153.33%	153.33%
						0.00	0.00	0.00	15.00		
C01 - Sistemas de Archivo del Gobierno del Estado Consolidados	Porcentaje de avance de los Sujetos Obligados del Gobierno del Poder Ejecutivo con Sistemas de Archivo Consolidados.	Ascendente	Trimestral	7.43	Si	5.41	100.00	4.05	33.78	833.33%	199.10%
						5.41	10.81	9.46	4.05		

PROGRAMA PRESUPUESTARIO:		M001 – Gestión y Apoyo Institucional									
NIVEL MIR CON RESUMEN NARRATIVO	NOMBRE DEL INDICADOR	SENTIDO DEL INDICADOR	FREC. DE MEDICIÓN	METAS-AVANACE							
				META ANUAL PROGR.	ACUM. SI/ NO	PROGRAMADO Y REALIZADO EN EL PERIODO				AVANCE DE LA META PROGRAMADA	
						1er TRIM	2do TRIM	3er TRIM	4to TRIM	TRIM	ANUAL
F - Contribuir a consolidar la Gestión para Resultados como un modelo de cultura organizacional, directiva y de gestión que permita la creación de valor público en la administración pública estatal., mediante acciones de facilitación para el cumplimiento de metas sustantivas	Índice General de Avance en PbR SED	Descendente	Anual	14.00	Si	0.00	0.00	0.00	0.00	0.00%	0.00%
						0.00	0.00	0.00	14.00		
P - La Administración Pública Estatal mejora la calidad del gasto público y promueve una adecuada rendición de cuentas	Porcentaje de cumplimiento programático de metas sustantivas del Gobierno del Estado	Ascendente	Anual	94.99	Si	0.00	0.00	0.00	0.00	0.00%	0.00%
						0.00	0.00	0.00	94.99		
C01 - Actividades de facilitación (apoyo) desarrolladas para el cumplimiento de metas de las áreas sustantivas	Porcentaje de cumplimiento programático de metas sustantivas de la institución	Ascendente	Trimestral	100.00	Si	0.00	0.00	92.00	80.00	80.00%	86.00%
						0.00	100.00	100.00	100.00		

Resumen de los avances, en relación a las metas establecidas para el cuarto trimestre:

- En el Programa **E005 – Gobernabilidad**, el avance presentado de las metas y objetivos a nivel Fin, es del **113.33%** con respecto a la meta programada anual. La entidad comenta que “resultados del IDD MEX”

La rúbrica corresponde al titular de la Dirección de Planeación y Normatividad Técnica.

Durante este período, el único componente que integra este programa reporta un avance del **833.33%** con respecto a la meta programada. La entidad manifiesta que “por falta de autorización de la Ley General de Archivos, el avance por parte de las Dependencias se ha dificultado”.

- En el Programa **M001 - Gestión y Apoyo Institucional**, el avance presentado de las metas y objetivos a nivel Fin, es del **0.00%** con respecto a la meta programada anual. Durante este período, el único componente que integra este programa reporta un avance del **80.00%** con respecto a la meta programada. La entidad justifica que “por pandemia no se erogó el total de los recursos”.

**5.- El Registro Público de la Propiedad y del Comercio del Estado de Quintana Roo,** cuenta con un presupuesto asignado de **\$28,348,685.00** por tal motivo establece los siguientes montos para el desarrollo de dos programas presupuestarios:

- **E005 - Gobernabilidad**, el cual se desarrollará con 2 indicadores estratégicos y 1 de gestión para el logro de los objetivos asignando un presupuesto de \$24,496,337.00
- **M001 - Gestión y Apoyo Institucional**, el cual se desarrollará con 2 indicadores estratégico y 1 de gestión para el logro de los objetivos asignando un presupuesto de asignado \$3,852,348.00

Estos programas presupuestarios se encuentran alineados al Plan Estatal de Desarrollo 2016-2022 de la siguiente manera:

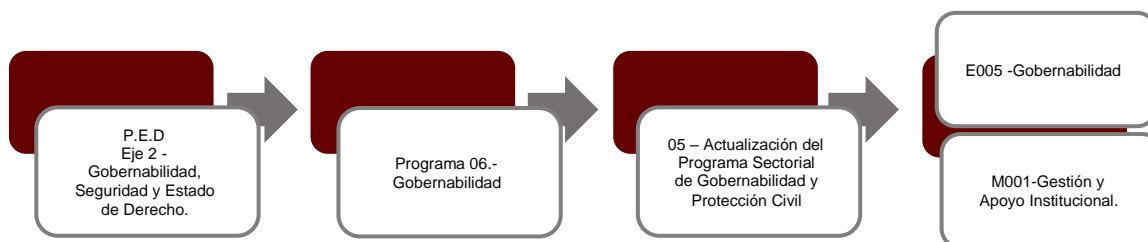

**El Registro Público de la Propiedad y del Comercio del Estado de Quintana Roo,** en el período del 1 de enero al 31 de diciembre de 2021, presenta el siguiente avance del cumplimiento de los programas con base en los indicadores aprobados en el Presupuesto de Egresos:

PROGRAMA PRESUPUESTARIO:	E005 - Gobernabilidad										
NIVEL MIR CON RESUMEN NARRATIVO	NOMBRE DEL INDICADOR	SENTIDO DEL INDICADOR	FREC. DE MEDICIÓN	META ANUAL PROGR.	ACUM. SI/ NO	METAS-AVANCE				AVANCE DE LA META PROGRAMADA	
						PROGRAMADO Y REALIZADO EN EL PERIODO				TRIM	ANUAL
						1er TRIM	2do TRIM	3er TRIM	4to TRIM		
F - Contribuir a Garantizar un gobierno confiable, humanista, cercano a sus gobernados, conciliador y abierto al diálogo y la negociación, que atienda las demandas sociales y garantice la gobernabilidad, las libertades, la paz y armonía social.	Índice de Desarrollo Democrático de México	Ascendente	Anual	6,167,000.00	Si	0.00	0.00	0.00	5,310.00	0.09%	0.09%
						0.00	0.00	0.00	6,167,000.00		
P - El Estado de Quintana Roo hace valer los derechos ciudadanos y políticos, económicos y civiles, con la debida armonización con las leyes	Índice de Democracia de los Ciudadanos en el Estado de Quintana Roo	Ascendente	Anual	5,680.00	Si	0.00	0.00	0.00	4,683.00	82.45%	82.45%
						0.00	0.00	0.00	5,680.00		
C01 - Certeza jurídica otorgada a la ciudadanía que acude al Registro Público de la Propiedad y del Comercio	Tasa de variación de actos jurídicos realizados	Ascendente	Trimestral	1.40	Si	-9.55	75.44	19.20	32.02	1,683.38%	1,630.90%
						0.48	2.69	1.22	1.90		

PROGRAMA PRESUPUESTARIO:	M001 – Gestión y Apoyo Institucional										
NIVEL MIR CON RESUMEN NARRATIVO	NOMBRE DEL INDICADOR	SENTIDO DEL INDICADOR	FREC. DE MEDICIÓN	META ANUAL PROGR.	ACUM. SI/ NO	METAS-AVANCE				AVANCE DE LA META PROGRAMADA	
						PROGRAMADO Y REALIZADO EN EL PERIODO				TRIM	ANUAL
						1er TRIM	2do TRIM	3er TRIM	4to TRIM		
F - Contribuir a consolidar la Gestión para Resultados como un modelo de cultura organizacional, directiva y de gestión que permita la creación de valor público en la administración pública estatal., mediante acciones de facilitación para el cumplimiento de metas sustantivas	Índice General de Avance en PbR SED	Ascendente	Anual	14.00	Si	0.00	0.00	0.00	17.00	121.43%	121.43%
						0.00	0.00	0.00	14.00		
P - La Administración Pública Estatal mejora la calidad del gasto público y promueve una adecuada rendición de cuentas	Porcentaje de cumplimiento programático de metas sustantivas del Gobierno del Estado	Ascendente	Anual	100.00	Si	0.00	0.00	0.00	82.00	82.00%	82.00%
						0.00	0.00	0.00	100.00		
C01 - Actividades de facilitación (apoyo) desarrolladas para el cumplimiento de metas de las áreas sustantivas	Porcentaje de cumplimiento programático de metas sustantivas de la institución	Ascendente	Trimestral	100.00	Si	25.00	0.00	0.00	16.67	16.67%	20.00%
						100.00	100.00	100.00	100.00		

Resumen de los avances, en relación a las metas establecidas para el cuarto trimestre:

- En el Programa **E005 – Gobernabilidad**, el avance presentado de las metas y objetivos a nivel Fin, es del **0.09%** con respecto a la meta programada anual. La entidad

La rúbrica corresponde al titular de la Dirección de Planeación y Normatividad Técnica.



señala que “al 06 de enero del año 2022, la fuente de información (Fundación Konrad Adenauer Stiftung, Polilat, Instituto Nacional Electoral, Centro de Estudios Políticos y Sociales, Confederación USEM (asociación de empresarios y líderes sociales), Colegio de México, A.C., <https://idd-mex.org/estudios-y-datos/>), aún no publica los resultados 2021 del IDD-MEX, por lo cual, lo reportado corresponde al resultado 2020. Generalmente, los resultados se publican en el primer trimestre del año siguiente al que se reporta (2022)”.

Durante este período, el único componente que integra este programa reporta un avance del **1,683.38%** con respecto a la meta programada. La entidad señala que “las variables de la fórmula utilizada para la tasa de variación miden lo logrado en el presente año con lo programado, que en este caso refiere a lo ejecutado en el año anterior. En el cuarto trimestre del 2020 se presentó el problema de la pandemia por el COVID-19 y por consiguiente se vio afectada la meta en la relación a las solicitudes de trámites y servicios, sobre todo lo relativo a la solicitud de inscripciones”.

- En el Programa **M001 - Gestión y Apoyo Institucional**, el avance presentado de las metas y objetivos a nivel Fin, es del **121.43%** con respecto a la meta programada anual.

Durante este período, el único componente reporta un avance del **16.67%** con respecto a la meta programada. La entidad señala que “en el trimestre del año 2020 inicia la pandemia y por consiguiente se ve afectada la afluencia de solicitudes de trámites y servicios registrales. en este cuarto trimestre de 2021 a pesar de la pandemia hay una mejora significativa en este rubro”.

6.- La **Comisión de Búsqueda de Personas del Estado de Quintana Roo**, cuenta con un presupuesto asignado de **\$5,403,737.00** por tal motivo establece los siguientes montos para el desarrollo de dos programas presupuestarios:

- **E005 - Gobernabilidad**, el cual se desarrollará con 2 indicadores estratégicos y 1 de gestión para el logro de los objetivos asignando un presupuesto de \$5,360,057.00
- **M001 - Gestión y Apoyo Institucional**, el cual se desarrollará con 2 indicadores estratégico y 1 de gestión para el logro de los objetivos asignando un presupuesto de asignado \$43,680.00

Estos programas presupuestarios se encuentran alineados al Plan Estatal de Desarrollo 2016-2022 de la siguiente manera:

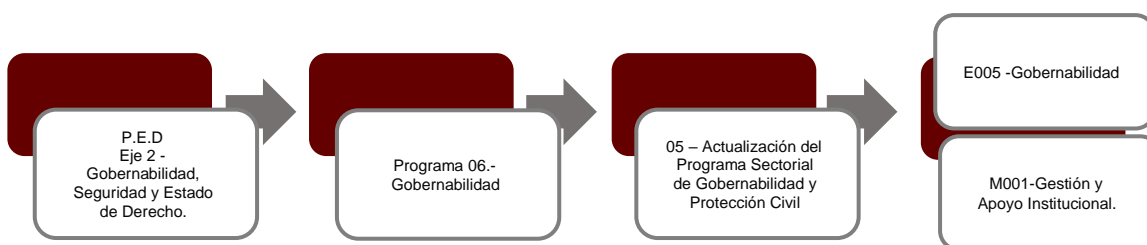

La **Comisión de Búsqueda de Personas del Estado de Quintana Roo**, en el período del 1 de enero al 31 de diciembre de 2021, presenta el siguiente avance del cumplimiento de los programas con base en los indicadores aprobados en el Presupuesto de Egresos:

La rúbrica corresponde al titular de la Dirección de Planeación y Normatividad Técnica.

PROGRAMA PRESUPUESTARIO:		E005 - Gobernabilidad									
NIVEL MIR CON RESUMEN NARRATIVO	NOMBRE DEL INDICADOR	SENTIDO DEL INDICADOR	FREC. DE MEDICIÓN	METAS-AVANACE							
				META ANUAL PROGR.	ACUM. SI/ NO	PROGRAMADO Y REALIZADO EN EL PERIODO				AVANCE DE LA META PROGRAMADA	
						1er TRIM	2do TRIM	3er TRIM	4to TRIM	TRIM	ANUAL
F - Contribuir a garantizar un gobierno confiable, humanista, cercano a sus gobernados, conciliador y abierto al diálogo y la negociación, que atienda las demandas sociales y garantice la gobernabilidad, las libertades, la paz y armonía social, mediante la actualización e integración de normas, valores y consensos para lograr una democracia representativa, funcional, confiable y con diferentes esquemas de participación ciudadana.	Índice de Desarrollo Democrático de México	Ascendente	Anual	6,167.00	Si	0.00	0.00	0.00	5,310.00	86.10%	86.10%
						0.00	0.00	0.00	6,167.00		
P - El Estado de Quintana Roo hace valer los derechos ciudadanos y políticos, económicos y civiles, con la debida armonización con las leyes	Índice de Democracia de los Ciudadanos en el Estado de Quintana Roo	Ascendente	Anual	5,680.00	Si	0.00	0.00	0.00	4,683.00	82.45%	82.45%
						0.00	0.00	0.00	5,680.00		
C01 - Comisión de Búsqueda de Personas del Estado de Quintana Roo Fortalecida	Porcentaje de Personas localizadas por la Comisión de Búsqueda de Personas del Estado de Quintana Roo	Ascendente	Semestral	100.00	Si	0.00	315.39	0.00	475.00	475.00%	395.19%
						0.00	100.00	0.00	100.00		

PROGRAMA PRESUPUESTARIO:		M001 - Gestión y Apoyo Institucional									
NIVEL MIR CON RESUMEN NARRATIVO	NOMBRE DEL INDICADOR	SENTIDO DEL INDICADOR	FREC. DE MEDICIÓN	METAS-AVANACE							
				META ANUAL PROGR.	ACUM. SI/ NO	PROGRAMADO Y REALIZADO EN EL PERIODO				AVANCE DE LA META PROGRAMADA	
						1er TRIM	2do TRIM	3er TRIM	4to TRIM	TRIM	ANUAL
F - Contribuir a consolidar la Gestión para Resultados como un modelo de cultura organizacional, directiva y de gestión que permita la creación de valor público en la administración pública estatal., mediante acciones de facilitación para el cumplimiento de metas sustantivas	Índice General de Avance en PbR SED	Descendente	Anual	14.00	Si	0.00	0.00	0.00	17.00	121.43%	121.43%
						0.00	0.00	0.00	14.00		
P - La Administración Pública Estatal mejora la calidad del gasto público y promueve una adecuada rendición de cuentas	Porcentaje de cumplimiento programático de metas sustantivas del Gobierno del Estado	Ascendente	Anual	95.00	Si	0.00	0.00	0.00	94.99	99.99%	99.99%
						0.00	0.00	0.00	95.00		
C01 - Actividades de facilitación (apoyo) desarrolladas para el cumplimiento de metas de las áreas sustantivas	Porcentaje de cumplimiento programático de metas sustantivas de la institución	Ascendente	Trimestral	100.00	Si	0.00	0.00	0.00	66.68	66.67%	66.67%
						0.00	0.00	0.00	100.00		

La rúbrica corresponde al titular de la Dirección de Planeación y Normatividad Técnica.

Resumen de los avances, en relación a las metas establecidas para el cuarto trimestre:

- En el Programa **E005 – Gobernabilidad**, el avance presentado de las metas y objetivos a nivel Fin, es del **86.10%** con respecto a la meta programada anual. La entidad reporta que “al 10 de enero del año 2022, la fuente de información (Fundación Konrad Adenauer Stiftung, Polilat, Instituto Nacional Electoral, Centro de Estudios Políticos y Sociales, Confederación USEM (asociación de empresarios y líderes sociales), Colegio de México, A.C., <https://idd-mex.org/estudios-y-datos/>), aún no publica los resultados 2021 del IDD-MEX, por lo cual, lo reportado corresponde al resultado 2020. Generalmente, los resultados se publican en el primer trimestre del año siguiente al que se reporta (2022)”.

Durante este período, el único componente que integra este programa presupuestario reporta un avance del **475.00%** con respecto a la meta programada. La entidad señala que “los acuerdos de colaboración y capacitación con las Instancias de Prevención del Delito y Seguridad Pública, y como resultado del reforzamiento del personal en materia de especialización referente al PHB, así como la incidencia de los casos, propicia el aumento en las búsquedas y las localizaciones de personas desaparecidas”.

- En el Programa **M001 - Gestión y Apoyo Institucional**, el avance presentado de las metas y objetivos a nivel Fin, es del **121.43%** con respecto a la meta programada anual.

Durante este período, el único componente que integra este programa presupuestario reporta un avance del **66.67%** con respecto a la meta programada. La entidad menciona que “se realiza abstracto de la base de avance trimestral en los programas presupuestarios, del sistema SIPPRES, aplicándose la fórmula en mención donde obtenemos el siguiente resultado:  $5/3 (100) = 66.667 \%$ ”.

La rúbrica corresponde al titular de la Dirección de Planeación y Normatividad Técnica.

**CONCLUSIONES:**

La información presentada por la **Secretaría de Gobierno**, refleja el avance financiero y cumplimiento de los programas con base en indicadores al 31 de diciembre de 2021. En cada uno de los apartados se emite el resultado del análisis que este Órgano Fiscalizador realiza en función a la información proporcionada.

Es importante aclarar, que este análisis no constituye una auditoría basada en los procesos sistemáticos que la caracterizan en cuanto a la planeación y la evaluación del control interno y de riesgos. La responsabilidad de la ASEQROO consistió en analizar la información presentada por la entidad fiscalizable e informar de los resultados a la Legislatura del Estado a través de la Comisión de Hacienda, Presupuesto y Cuenta, en los términos del artículo 14 de la Ley de Fiscalización y Rendición de Cuentas del Estado de Quintana Roo; reservando la opinión en este momento en cuanto a la razonabilidad de las cifras presentadas.

---

**M. EN AUD. MANUEL PALACIOS HERRERA.**  
**Auditor Superior del Estado de Quintana Roo.**

La rúbrica corresponde al titular de la Dirección de Planeación y Normatividad Técnica.