

AUDITORÍA SUPERIOR DEL ESTADO DE QUINTANA ROO



**ANÁLISIS DEL INFORME DE AVANCE DE GESTIÓN FINANCIERA
SECRETARÍA DE GOBIERNO
AL SEGUNDO TRIMESTRE DEL EJERCICIO 2022**

ANÁLISIS DEL INFORME DE AVANCE DE GESTIÓN FINANCIERA
SECRETARÍA DE GOBIERNO
Período del 1 de enero al 30 de junio de 2022

INTRODUCCIÓN

El Informe de Avance de Gestión Financiera es: “el informe trimestral que rinden los Poderes del Estado y los entes públicos a la Auditoría Superior del Estado para el análisis correspondiente, sobre los avances físicos y financieros de los programas aprobados del ejercicio”, tal y como se define en el artículo 6 fracción XVII de la Ley de Fiscalización y Rendición de Cuentas del Estado de Quintana Roo (LFRCQROO).

Los ejecutores de gasto son los responsables de remitir de manera electrónica y oportuna a la Auditoría Superior del Estado (ASEQROO), los flujos presupuestales de ingresos y egresos para la debida integración de los informes trimestrales de Avance de Gestión Financiera, reflejando la información contenida en La Ley de Ingresos, el Presupuesto de Egresos, el Estado Analítico de Ingresos y el Estado Analítico del Ejercicio del Presupuesto de Egresos, información que sirve para hacer comparaciones consistentes durante el ejercicio fiscal y el ejercicio fiscal inmediato anterior al que se informa; así como los informes de avance del cumplimiento de los programas con base en los indicadores aprobados en el Presupuesto de Egresos del Gobierno del Estado y/o de los Ayuntamientos de los municipios que conforman el Estado de Quintana Roo, para el ejercicio fiscal 2022.

La Auditoría Superior del Estado, en cumplimiento de lo dispuesto en el último párrafo del artículo 14 de la LFRCQROO, realizó dentro de los 30 días posteriores a la fecha de su recepción, el análisis del Informe de Avance de Gestión Financiera presentado por la

La rúbrica corresponde a los titulares de la Unidad de Asuntos Jurídicos y Dirección de Planeación y Normatividad Técnica.

Secretaría de Gobierno, con la finalidad de conocer el grado de cumplimiento de los objetivos, metas y satisfacción de necesidades en ellos proyectados, para ser entregado a la Comisión de Hacienda, Presupuesto y Cuenta de la Legislatura del Estado de Quintana Roo.

El Informe de Avance de Gestión Financiera contiene lo siguiente:

- I. El flujo contable de ingresos y egresos correspondiente al segundo trimestre del ejercicio fiscal 2022; y
- II. El avance del cumplimiento de los programas con base en los indicadores aprobados en el Presupuesto de Egresos del Gobierno del Estado para el ejercicio fiscal 2022.

Por su parte, la **Secretaría de Gobierno**, dentro de los términos establecidos en la Ley de Fiscalización y Rendición de Cuentas del Estado de Quintana Roo, entregó a esta entidad fiscalizadora su Informe de Avance de Gestión Financiera, el cual incluye las cifras acumuladas del periodo del 1 de enero al 30 de junio del ejercicio fiscal 2022, en los términos previstos en la Guía para la Integración y Rendición de los Informes de Avance de Gestión Financiera, y al Acuerdo que contiene los Lineamientos para la Integración y Rendición de los Informes de Avance de la Gestión Financiera de las Entidades Fiscalizables del Estado de Quintana Roo.

I.- EL FLUJO DE INGRESOS Y EGRESOS

Para este apartado, la **Secretaría de Gobierno** presenta la información y cifras correspondientes a los flujos de ingresos y egresos de forma consolidada en el Informe de Avance de Gestión Financiera del H. Poder Ejecutivo.

II.- EL AVANCE DEL CUMPLIMIENTO DE LOS PROGRAMAS

La **Secretaría de Gobierno** reporta como presupuesto total asignado la cantidad de **\$153,009,919.68**, por tal motivo establece para el desarrollo de seis programas presupuestarios los siguientes montos:

- **E005 - Gobernabilidad**, el cual se desarrollará con 2 indicadores estratégicos y 6 de gestión para el logro de los objetivos asignando un presupuesto asignado de \$95,968,479.84
- **E010 - Cultura Ciudadana de los Derechos Humanos**, el cual se desarrollará con 2 indicadores estratégicos y 4 de gestión para el logro de los objetivos asignando un presupuesto asignado de \$1,935,219.00
- **E012 - Fortalecimiento Institucional en el Marco de los Derechos Humanos**, el cual se desarrollará con 2 indicadores estratégicos y 5 de gestión para el logro de los objetivos asignando un presupuesto asignado de \$1,176,781.00
- **E016 - Vinculación Institucional**, el cual se desarrollará con 2 indicadores estratégicos y 4 de gestión para el logro de los objetivos asignando un presupuesto asignado de \$3,009,049.00
- **E017 - Violencia de Género contra las mujeres**, el cual se desarrollará con 2 indicadores estratégicos y 3 de gestión para el logro de los objetivos asignando un presupuesto asignado de \$1,522,300.00
- **M001 - Gestión y Apoyo Institucional**, el cual se desarrollará con 2 indicadores estratégicos y 1 de gestión para el logro de los objetivos asignando un presupuesto asignado de \$49,398,090.84

La rúbrica corresponde a los titulares de la Unidad de Asuntos Jurídicos y Dirección de Planeación y Normatividad Técnica.

Estos programas presupuestarios se encuentran alineados al Plan Estatal de Desarrollo 2016-2022 de la siguiente manera:

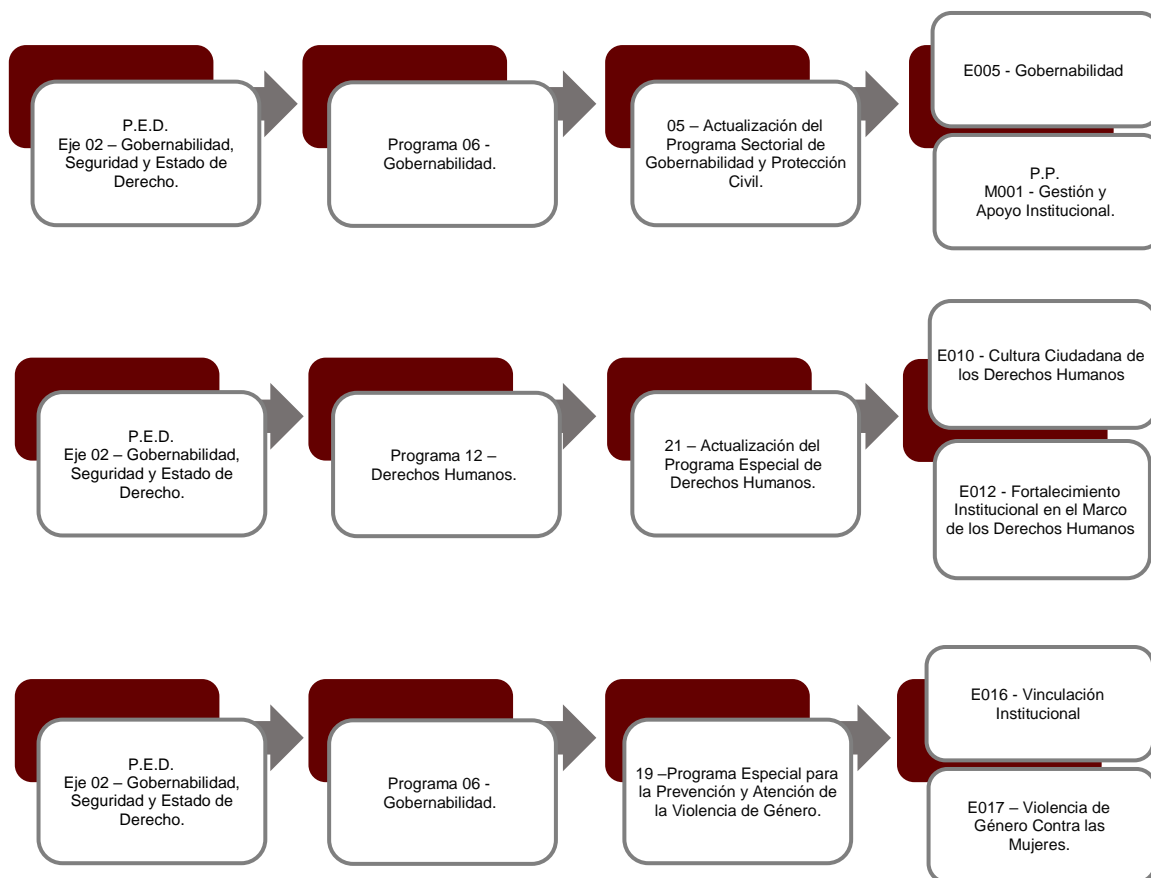

La **Secretaría de Gobierno**, en el período del 1 de enero al 30 de junio de 2022, presenta el siguiente avance del cumplimiento de los programas con base en los indicadores aprobados en el Presupuesto de Egresos:

La rúbrica corresponde a los titulares de la Unidad de Asuntos Jurídicos y Dirección de Planeación y Normatividad Técnica.

PROGRAMA PRESUPUESTARIO:		E005 - Gobernabilidad									
NIVEL MIR CON RESUMEN NARRATIVO	NOMBRE DEL INDICADOR	SENTIDO DEL INDICADOR	FREC. DE MEDICIÓN	META ANUAL PROGR.	ACUM. SI/ NO	METAS-AVANCE				AVANCE DE LA META PROGRAMADA	
						PROGRAMADO Y REALIZADO EN EL PERIODO				TRIM	ANUAL
						1er TRIM	2do TRIM	3er TRIM	4to TRIM		
F - Contribuir a garantizar un gobierno confiable, humanista, cercano a sus gobernados, conciliador y abierto al diálogo y la negociación, que atienda las demandas sociales y garantice la gobernabilidad, las libertades, la paz y armonía social, mediante espacios de información y participación ciudadana, solución a las demandas, trámites y peticiones para personas del Estado de Quintana Roo quienes cuentan con condiciones favorables en el ejercicio de sus derechos ciudadanos, políticos, económicos y civiles con un marco normativo actualizado.	Índice de Desarrollo Democrático de México	Ascendente	Anual	6,167.00	Si	0.00	0.00	-	-	0.00%	0.00%
						0.00	0.00	0.00	6,167.00		
P - Las personas del Estado de Quintana Roo cuentan con condiciones favorables en el ejercicio de sus derechos ciudadanos, políticos, económicos y civiles con un marco normativo actualizado, con espacios de información y participación ciudadana, solución a las demandas, trámites y peticiones.	Índice de Democracia de los Ciudadanos en el Estado de Quintana Roo	Ascendente	Anual	5,890.00	Si	0.00	0.00	-	-	0.00%	0.00%
						0.00	0.00	0.00	5,890.00		
C01 - Estado de Derecho de los ciudadanos quintanarroenses garantizado	Tasa de variación de procedimientos jurídicos atendidos	Descendente	Trimestral	-2.94	Si	-43.60	-39.72	-	-	4.71%	6.16%
						-3.11	-1.87	-3.14	-3.65		
C02 - Derechos humanos de la ciudadanía quintanarroense promovidos	Promedio de población del Estado de Quintana Roo de 6 a 60 años de edad que recibe información y atención en el tema de los derechos humanos.	Ascendente	Trimestral	0.30	Si	0.13	0.10	-	-	164.44%	166.57%
						0.08	0.06	0.08	0.08		
C03 - Organizaciones sociales y religiosas fortalecidas	Promedio de asociaciones atendidas.	Ascendente	Trimestral	0.65	Si	0.23	0.09	-	-	82.00%	61.70%
						0.40	0.11	0.13	0.02		
C04 - Esquemas de resolución pacífica de conflictos implementados	Porcentaje de conflictos sociales resueltos	Ascendente	Trimestral	100.00	Si	100.00	100.00	-	-	100.00%	100.00%
						100.00	100.00	100.00	100.00		
C05- Demandas sociales atendidas en la zona norte del Estado.	Tasa de variación de demandas sociales atendidas en la zona norte del Estado.	Ascendente	Trimestral	210.35	Si	481.25	19,633.33	-	-	220.60%	441.67%
						200.00	8,900.00	104.55	119.51		

La rúbrica corresponde a los titulares de la Unidad de Asuntos Jurídicos y Dirección de Planeación y Normatividad Técnica.

PROGRAMA PRESUPUESTARIO:		E005 - Gobernabilidad									
NIVEL MIR CON RESUMEN NARRATIVO	NOMBRE DEL INDICADOR	SENTIDO DEL INDICADOR	FREC. DE MEDICIÓN	META ANUAL PROGR.	ACUM. SI/ NO	METAS-AVANCE				AVANCE DE LA META PROGRAMADA	
						PROGRAMADO Y REALIZADO EN EL PERIODO				TRIM	ANUAL
						1er TRIM	2do TRIM	3er TRIM	4to TRIM		
C06 - Personas servidoras públicas en materia de Prevención de las violencias contra las Mujeres capacitadas.	Porcentaje de participación de personas servidoras públicas capacitadas en materia de prevención de las violencias contra las mujeres, desagregado por sexo.	Ascendente	Trimestral	0.57	Si	0.19	0.33	-	-	143.75%	152.08%
						0.11	0.23	0.11	0.11		

PROGRAMA PRESUPUESTARIO:		E010 - Cultura Ciudadana de los Derechos Humanos									
NIVEL MIR CON RESUMEN NARRATIVO	NOMBRE DEL INDICADOR	SENTIDO DEL INDICADOR	FREC. DE MEDICIÓN	META ANUAL PROGR.	ACUM. SI/ NO	METAS-AVANCE				AVANCE DE LA META PROGRAMADA	
						PROGRAMADO Y REALIZADO EN EL PERIODO				TRIM	ANUAL
						1er TRIM	2do TRIM	3er TRIM	4to TRIM		
F - Contribuir a Garantizar el respeto y el pleno ejercicio de los Derechos Humanos, en corresponsabilidad con los ciudadanos, mediante la creación de mecanismos e implementación de políticas públicas.	Porcentaje de las medidas y acciones cumplidas totalmente para la protección y defensa de los derechos humanos promovidas por los Organismos de Protección de Derechos Humanos.	Ascendente	Anual	54.00	Si	0.00	0.00	-	-	0.00%	0.00%
						0.00	0.00	0.00	54.00		
P - La ciudadanía cuenta con el conocimiento y ejercitan sus derechos y obligaciones en los sectores público, privado y social.	Porcentaje Nacional de las acciones de vinculación y desarrollo llevadas a cabo por organismos públicos de derechos humanos en el Estado de Quintana Roo.	Ascendente	Anual	0.80	Si	0.00	0.00	-	-	0.00%	0.00%
						0.00	0.00	0.00	0.80		
C01 - Promover el respeto y protección de los derechos humanos, reducir la discriminación y la violencia en la población, mediante la implementación de la política de Estado con enfoque de Derechos Humanos garantizado.	Tasa de variación de personas que reciben información, atención y protección respecto de sus Derechos Humanos.	Ascendente	Semestral	14.99	Si	0.00	404.45	-	-	2,697.48%	2,697.48%
						0.00	14.99	0.00	14.99		
C02 - Políticas públicas que promueven la no discriminación implementada.	Tasa de variación de personas con conocimiento en tema de no discriminación	Ascendente	Semestral	2.99	Si	0.00	856.69	-	-	28,684.37%	28,684.37%
						0.00	2.99	0.00	2.99		

La rúbrica corresponde a los titulares de la Unidad de Asuntos Jurídicos y Dirección de Planeación y Normatividad Técnica.

PROGRAMA PRESUPUESTARIO:		E010 - Cultura Ciudadana de los Derechos Humanos									
NIVEL MIR CON RESUMEN NARRATIVO	NOMBRE DEL INDICADOR	SENTIDO DEL INDICADOR	FREC. DE MEDICIÓN	META ANUAL PROGR.	ACUM. SI/ NO	METAS-AVANACE				AVANCE DE LA META PROGRAMADA	
						PROGRAMADO Y REALIZADO EN EL PERIODO				TRIM	ANUAL
						1er TRIM	2do TRIM	3er TRIM	4to TRIM		
C03 - Gobierno con modelo del Derecho a la Ciudad Coordinado.	Promedio de acuerdos realizados en coordinación con la ciudadanía para implementar el modelo de Derecho a la Ciudad	Ascendente	Trimestral	2.00	Si	0.00	0.00	-	-	0.00%	0.00%
						2.00	2.00	2.00	2.00		
C04 - Promover acciones de difusión en materia de trata de personas con enfoque de derechos humanos, perspectiva de género, inclusión, multiculturalidad y diferencial.	Porcentaje de campañas realizadas en materia de prevención contra los delitos de trata de personas.	Ascendente	Semestral	13.33	Si	0.00	6.67	-	-	100.00%	100.00%
						0.00	6.67	0.00	6.67		

PROGRAMA PRESUPUESTARIO:		E012 - Fortalecimiento Institucional en el Marco de los Derechos Humanos									
NIVEL MIR CON RESUMEN NARRATIVO	NOMBRE DEL INDICADOR	SENTIDO DEL INDICADOR	FREC. DE MEDICIÓN	META ANUAL PROGR.	ACUM. SI/ NO	METAS-AVANACE				AVANCE DE LA META PROGRAMADA	
						PROGRAMADO Y REALIZADO EN EL PERIODO				TRIM	ANUAL
						1er TRIM	2do TRIM	3er TRIM	4to TRIM		
F - Contribuir a Garantizar el respeto y el pleno ejercicio de los derechos humanos, en corresponsabilidad con los ciudadanos, mediante la creación de mecanismos e implementación de políticas públicas.	Plataforma de Seguimiento a la Armonización Normativa de los Derechos Humanos	Ascendente	Anual	86.00	Si	0.00	0.00	-	-	0.00%	0.00%
						0.00	0.00	0.00	86.00		
P - La Administración Pública Centralizada y Descentralizada cuenta con un Marco Normativo actualizado que contempla la perspectiva de los Derechos Humanos y con personas servidoras públicas capacitadas en la materia.	Porcentaje Nacional según el número de servidoras y servidores públicos que participaron en los eventos de formación, promoción de la cultura y difusión de los derechos humanos en el Estado de Quintana Roo	Ascendente	Anual	0.71	Si	0.00	0.00	-	-	0.00%	0.00%
						0.00	0.00	0.00	0.71		
C01 - Servicio Público con perspectiva de Derechos Humanos Capacitado.	Porcentaje de personas servidoras públicas con conocimiento sobre los Derechos Humanos de las Personas	Ascendente	Trimestral	30.82	Si	0.00	2.65	-	-	34.21%	17.33%
						7.55	7.55	7.55	7.55		

La rúbrica corresponde a los titulares de la Unidad de Asuntos Jurídicos y Dirección de Planeación y Normatividad Técnica.

PROGRAMA PRESUPUESTARIO:		E012 - Fortalecimiento Institucional en el Marco de los Derechos Humanos									
NIVEL MIR CON RESUMEN NARRATIVO	NOMBRE DEL INDICADOR	SENTIDO DEL INDICADOR	FREC. DE MEDICIÓN	META ANUAL PROGR.	ACUM. SI/ NO	METAS-AVANCE				AVANCE DE LA META PROGRAMADA	
						PROGRAMADO Y REALIZADO EN EL PERIODO				TRIM	ANUAL
						1er TRIM	2do TRIM	3er TRIM	4to TRIM		
C02 - Directrices Mínimas de Actuación en Derechos Humanos para las Personas Servidoras Públicas del Poder Ejecutivo del Estado de Quintana Roo publicado.	Porcentaje de avance de elaboración de las Directrices Mínimas de Actuación en Derechos Humanos para las Personas Servidoras Públicas del Poder Ejecutivo del Estado de Quintana Roo.	Ascendente	Semestral	100.00	Si	0.00	100.00	-	-	100.00%	100.00%
						0.00	100.00	0.00	0.00		
C03 - Recomendaciones emitidas por la Comisión Nacional y Estatal de Derechos Humanos, así como de los Organismos Internacionales en la materia atendidas.	Tasa de variación de Recomendacion es dirigidas al Poder Ejecutivo.	Descendente	Semestral	-33.33	Si	0.00	-50.00	-	-	100.00%	100.00%
						0.00	-50.00	0.00	0.00		
C04 - Políticas Públicas en beneficio de las personas defensoras de Derechos Humanos y Periodistas con asesoría del Mecanismo Federal y de la Unidad Estatal de Protección implementadas.	Tasa de variación de Planes de protección autorizadas por la Junta de Gobierno.	Descendente	Semestral	-19.67	Si	0.00	6.45	-	-	-33.33%	-33.33%
						0.00	-19.35	0.00	-20.00		
C05 - Programa Estatal para la Prevención, Combate y Sanción de los delitos en materia de Trata de Personas implementado.	Promedio de acciones de prevención y promoción sobre violaciones a Derechos Humanos y Trata de Personas.	Ascendente	Trimestral	0.35	Si	0.09	0.09	-	-	100.00%	100.00%
						0.09	0.09	0.09	0.09		

PROGRAMA PRESUPUESTARIO:		E016 - Vinculación Institucional									
NIVEL MIR CON RESUMEN NARRATIVO	NOMBRE DEL INDICADOR	SENTIDO DEL INDICADOR	FREC. DE MEDICIÓN	META ANUAL PROGR.	ACUM. SI/ NO	METAS-AVANCE				AVANCE DE LA META PROGRAMADA	
						PROGRAMADO Y REALIZADO EN EL PERIODO				TRIM	ANUAL
						1er TRIM	2do TRIM	3er TRIM	4to TRIM		
F - Contribuir a Garantizar un gobierno confiable, humanista, cercano a sus gobernados, conciliador y abierto al diálogo y la negociación, que atienda las demandas sociales y garantice la gobernabilidad, las libertades, la paz y armonía social., mediante gestiones con los organismos involucrados	Total de delitos contra la familia (Estatal)	Descendente	Anual	13,000.00	Si	0.00	0.00	-	-	0.00%	0.00%
						0.00	0.00	0.00	13,000.00		
P - Las dependencias y organismos locales fortalezcan la vinculación institucional para atender los casos de violencia contra las mujeres.	Total de casos de violencia contra las mujeres registrados en el BAESVIM (BANAVIM)	Descendente	Anual	23.00	Si	0.00	0.00	-	-	0.00%	0.00%
						0.00	0.00	0.00	23.00		

La rúbrica corresponde a los titulares de la Unidad de Asuntos Jurídicos y Dirección de Planeación y Normatividad Técnica.

PROGRAMA PRESUPUESTARIO:		E016 - Vinculación Institucional									
NIVEL MIR CON RESUMEN NARRATIVO	NOMBRE DEL INDICADOR	SENTIDO DEL INDICADOR	FREC. DE MEDICIÓN	META ANUAL PROGR.	ACUM. SI/ NO	METAS-AVANACE				AVANCE DE LA META PROGRAMADA	
						PROGRAMADO Y REALIZADO EN EL PERIODO				TRIM	ANUAL
						1er TRIM	2do TRIM	3er TRIM	4to TRIM		
C01 - Gestiones ante las dependencias del ejecutivo generando una cultura de la igualdad de género y no violencia contra las mujeres violencia en las instituciones.	Porcentaje de gestiones realizadas para generar una cultura de igualdad de género y no violencia contra las mujeres en las instituciones.	Ascendente	Trimestral	100.00	Si	100.00	100.00	-	-	100.00%	100.00%
						100.00	100.00	100.00	100.00		
C02 - Gestiones en conjunto con gobiernos locales y fiscalía contemplando servicios de atención a mujeres y niñas víctimas de violencia.	Porcentaje de gestiones realizadas otorgar servicios de atención a mujeres y niñas víctimas de violencia.	Ascendente	Trimestral	100.00	Si	0.00	100.00	-	-	100.00%	100.00%
						0.00	100.00	100.00	100.00		
C03 - Gestiones para verificar el funcionamiento del Sistema Estatal para Prevenir, Atender, Sancionar y Erradicar la Violencia contra las Mujeres (PASEVCMQROO).	Porcentaje de gestiones para el funcionamiento de mecanismos de coordinación interinstitucional generados para prevenir, atender, sancionar y erradicar la violencia contra las mujeres.	Ascendente	Trimestral	100.00	Si	100.00	100.00	-	-	100.00%	100.00%
						100.00	100.00	100.00	100.00		
C04 - Gestiones en conjunto con las dependencias del ejecutivo estatal generando presupuestos que disminuyan las brechas de desigualdad en las áreas gubernamentales encargadas de prevención, atención, sanción y erradicación de la violencia contra las mujeres, realizadas.	Porcentaje de gestiones para generar presupuestos de las áreas encargadas de prevenir, atender, sancionar y erradicar la violencia contra las mujeres, realizadas.	Ascendente	Trimestral	100.00	Si	100.00	100.00	-	-	100.00%	100.00%
						100.00	100.00	100.00	100.00		

PROGRAMA PRESUPUESTARIO:		E017 - Violencia de género contra las mujeres									
NIVEL MIR CON RESUMEN NARRATIVO	NOMBRE DEL INDICADOR	SENTIDO DEL INDICADOR	FREC. DE MEDICIÓN	META ANUAL PROGR.	ACUM. SI/ NO	METAS-AVANACE				AVANCE DE LA META PROGRAMADA	
						PROGRAMADO Y REALIZADO EN EL PERIODO				TRIM	ANUAL
						1er TRIM	2do TRIM	3er TRIM	4to TRIM		
F - Contribuir a Garantizar un gobierno confiable, humanista, cercano a sus gobernados, conciliador y abierto al diálogo y la negociación, que atienda las demandas sociales y garantice la gobernabilidad, las libertades, la paz y armonía social., mediante gestiones con los organismos involucrados.	Presuntos delitos de violencia familiar por cada 100 mil habitantes: Estatal	Descendente	Anual	130.00	Si	0.00	0.00	-	-	0.00%	0.00%
						0.00	0.00	0.00	130.00		
P - Las mujeres en el ámbito familiar reciban herramientas para la disminución de la violencia en sus hogares.	Presuntos casos de violencia familiar estatal	Descendente	Anual	2,600.00	Si	0.00	0.00	-	-	0.00%	0.00%
						0.00	0.00	0.00	2,600.00		

La rúbrica corresponde a los titulares de la Unidad de Asuntos Jurídicos y Dirección de Planeación y Normatividad Técnica.

PROGRAMA PRESUPUESTARIO:		E017 - Violencia de género contra las mujeres									
NIVEL MIR CON RESUMEN NARRATIVO	NOMBRE DEL INDICADOR	SENTIDO DEL INDICADOR	FREC. DE MEDICIÓN	META ANUAL PROGR.	ACUM. SI/ NO	METAS-AVANCE					
						PROGRAMADO Y REALIZADO EN EL PERIODO				AVANCE DE LA META PROGRAMADA	
						1er TRIM	2do TRIM	3er TRIM	4to TRIM	TRIM	ANUAL
C01 - Gestiones ante los organismos responsables de la generación de campañas implementando nuevos paradigmas de género en la sociedad y disminución de brechas de desigualdad realizadas.	Porcentaje de gestiones para promover los nuevos estereotipos de género en la sociedad y disminución de brechas de desigualdad.	Ascendente	Trimestral	100.00	Si	100.00	100.00	-	-	100.00%	100.00%
						100.00	100.00	100.00	100.00		
C02 - Gestiones ante los organismos encargados de la supervisión de establecimientos verificando el cumplimiento en la venta de bebidas alcohólicas.	Porcentaje de gestiones para el control en la venta de bebidas alcohólicas.	Ascendente	Trimestral	100.00	Si	100.00	100.00	-	-	100.00%	100.00%
						100.00	100.00	100.00	100.00		
C03 - Gestiones para la vinculación con los gobiernos estatales y municipales en torno al mecanismo de AVGM y de líneas de acción que se vinculen para la prevención, atención, sanción y erradicación de la violencia contra las mujeres.	Porcentaje de gestiones para la vinculación con los gobiernos estatales y municipales en torno al mecanismo de AVGM y de líneas de acción que se vinculen para la prevención, atención, sanción y erradicación de la violencia contra las mujeres.	Ascendente	Trimestral	100.00	Si	100.00	100.00	-	-	100.00%	100.00%
						100.00	100.00	100.00	100.00		

PROGRAMA PRESUPUESTARIO:		M001 - Gestión y Apoyo Institucional									
NIVEL MIR CON RESUMEN NARRATIVO	NOMBRE DEL INDICADOR	SENTIDO DEL INDICADOR	FREC. DE MEDICIÓN	META ANUAL PROGR.	ACUM. SI/ NO	METAS-AVANCE					
						PROGRAMADO Y REALIZADO EN EL PERIODO				AVANCE DE LA META PROGRAMADA	
						1er TRIM	2do TRIM	3er TRIM	4to TRIM	TRIM	ANUAL
F - Contribuir a consolidar la Gestión para Resultados como un Modelo de cultura organizacional, directiva y de gestión que permita la creación de valor público en la Administración Pública Estatal mediante acciones de facilitación para el cumplimiento de metas sustantivas	Índice General de Avance en PbR SED	Descendente	Anual	14.00	Si	0.00	0.00	-	-	0.00%	0.00%
						0.00	0.00	0.00	14.00		
P - La Administración Pública Estatal mejora la calidad del gasto Público y promueve una adecuada rendición de cuentas	Porcentaje de cumplimiento programático de metas sustantivas del Gobierno del Estado	Ascendente	Anual	94.99	Si	0.00	0.00	-	-	0.00%	0.00%
						0.00	0.00	0.00	94.99		

La rúbrica corresponde a los titulares de la Unidad de Asuntos Jurídicos y Dirección de Planeación y Normatividad Técnica.

PROGRAMA PRESUPUESTARIO:		M001 - Gestión y Apoyo Institucional									
NIVEL MIR CON RESUMEN NARRATIVO	NOMBRE DEL INDICADOR	SENTIDO DEL INDICADOR	FREC. DE MEDICIÓN	META ANUAL PROGR.	ACUM. SI/ NO	METAS-AVANACE				AVANCE DE LA META PROGRAMADA	
						PROGRAMADO Y REALIZADO EN EL PERIODO				TRIM	ANUAL
						1er TRIM	2do TRIM	3er TRIM	4to TRIM		
C01 - Actividades de facilitación (apoyo) desarrolladas para el cumplimiento de metas de las áreas sustantivas	Porcentaje de cumplimiento programático de metas sustantivas de la Secretaría de Gobierno	Ascendente	Trimestral	85.87	Si	34.78	43.48	-	-	45.46%	45.00%
						78.26	95.65	79.71	89.86		

Resumen de los avances en relación a las metas establecidas para el segundo trimestre:

- En el Programa **E005 - Gobernabilidad**, el avance presentado de las metas y objetivos a nivel Fin es del **0.00%** con respecto a la meta programada anual.

Durante este período, se reportan los siguientes avances en los componentes que integran este programa presupuestario:

- **Componente 01:** Se reporta un avance del **4.71%** con respecto a la meta programada. La entidad menciona que “se recibieron menos solicitudes de informes previos y justificados de la autoridad competente, que en el mismo período del año anterior, por lo que el indicador se refleja más bajo de lo programado”.
- **Componente 02:** Se reporta un avance del **164.44%** con respecto a las metas programadas. La entidad aclara que “se tenía programada una meta de 92,963 personas del Estado de Q. Roo de 6 a 60 años de edad que recibe información y atención en el tema de los derechos humanos en el trimestre que se informa, y se obtuvo como resultado 152,868, superándose la meta ya que se realizaron algunas actividades no programadas en el trimestre como Conferencias sobre tipos y modalidades de Violencia, Monitoreo, Operación y Actualización del Sitio oficial de GEPEA, capacitación a los COMUPOS e instalación y seguimiento a los COMUPOS y una actividad nueva Campaña Yo decido. En algunas actividades

La rúbrica corresponde a los titulares de la Unidad de Asuntos Jurídicos y Dirección de Planeación y Normatividad Técnica.

como Difusión de la Plataforma en línea de consulta y monitoreo de la ENAPEA, Pláticas sobre situaciones de riesgo, Campaña de Comunicación en Población (Efemérides) y Capacitación en Actualización en Estadísticas Sociodemográficas se superaron los beneficiarios programados. La Dirección de Programas de Población informa Sesiones de Grupos Estatal para la Prevención del embarazo en Adolescentes GEPEA, Seguimiento a Subgrupos de Trabajo, Instalación GMUPEAS, Colocación de stand, Entrevistas en el Marco de los Trabajos de la ENAPEA, Difusión de la Campaña Hablemos de Sexo, Monitoreo, Operación y Actualización del Sitio oficial de GEPEA, Conferencias sobre tipos y modalidades de Violencia, Pláticas sobre situaciones de riesgo, Campaña Yo decido (actividad nueva, Panel de Expertos, Instalación y seguimiento a COMUPOS, Sesiones de la Junta Directiva del COESPO, Capacitaciones a los Consejos Municipales de Población. La Dirección de Estudios Sociodemográficos informa la Campaña de Comunicación en Población (Efemérides) y la Capacitación en Actualización en Estadísticas Sociodemográficas”.

- **Componente 03:** Se reporta un avance del **82.00%** con respecto a las metas programadas. La entidad indica que “en el Segundo Trimestre del 2022 no se cumplió con la meta debido a la veda electoral y algunos efectos del Covid-19”.
- **Componente 04:** Se reporta un avance del **100.00%** con respecto a la meta programada. La entidad informa que “En este segundo trimestre del año a pesar de la problemática que ha representado para los diversos sectores de la población a causa de la pandemia provocada por el COVID 19, en el gobierno del estado seguimos trabajando arduamente con la finalidad de poder brindar todo nuestro apoyo en beneficio de las sociedades, logrando el cumplimiento de la meta establecida para este período 2022”.
- **Componente 05:** Se reporta un avance del **220.60%** con respecto a la meta programada. La entidad menciona que “en la Subsecretaría Social e Interinstitucional de la Zona Norte se atiende de manera continua a ciudadanos que solicitan orientación a sus demandas sociales de las diferentes dependencias del Gobierno tanto Estatal, Municipal y Federal, todas son revisadas y canalizadas

La rúbrica corresponde a los titulares de la Unidad de Asuntos Jurídicos y Dirección de Planeación y Normatividad Técnica.

a las áreas correspondientes, muchas de ellas requieren pasar por distintos procesos administrativos para su posible resolución”.

- **Componente 06:** Se reporta un avance del **143.75%** con respecto a la meta programada. La entidad menciona que “se rebasó la meta programada de hombres y mujeres, servidores públicos”.
- En el Programa **E010 - Cultura Ciudadana de los Derechos Humanos**, el avance presentado de las metas y objetivos a nivel Fin es del **0.00%** con respecto a la meta programada anual.

Durante este período, se reportan los siguientes avances en los componentes que integran este programa presupuestario:

- **Componente 01:** Se reporta un avance del **2,697.48%** con respecto a la meta programada. La entidad menciona que “las campañas fueron difundidas por redes sociales conforme a la veda electoral, sin embargo, hubo un incremento en la variable, lo que arroja un resultado positivo. Con fundamento en los artículos 41, fracción III, apartado C y 134, párrafos séptimo y octavo de la Constitución Política de los Estados Unidos Mexicanos; 209, numeral 1 y 449, numeral 1, incisos c) y e) de la Ley General de Instituciones y Procedimientos Electorales; 49 fracción III, numeral 6, segundo párrafo, 160 fracción IV, 166 y 166 BIS de la Constitución Política del Estado Libre y Soberano de Quintana Roo; 290 tercer y cuarto párrafo, 293 tercer párrafo, 394 fracción VI y 400 de la Ley de Instituciones y Procedimientos Electorales para el Estado de Quintana Roo; 5, 7 y II de la Ley General en Materia de Delitos Electorales, parte de la información contenida en esta página ha sido suspendida con el propósito de cumplir estrictamente con la legislación en materia electoral, durante el periodo en que se lleven a cabo las campañas electorales”.
- **Componente 02:** Se reporta un avance del **28,684.37%** con respecto a las metas programadas. La entidad aclara que “las campañas fueron difundidas por redes

La rúbrica corresponde a los titulares de la Unidad de Asuntos Jurídicos y Dirección de Planeación y Normatividad Técnica.

sociales conforme a la veda electoral, sin embargo, hubo un incremento en la variable, lo que arroja un resultado positivo. Con fundamento en los artículos 41, fracción III, apartado C y 134, párrafos séptimo y octavo de la Constitución Política de los Estados Unidos Mexicanos; 209, numeral 1 y 449, numeral 1, incisos c) y e) de la Ley General de Instituciones y Procedimientos Electorales; 49 fracción III, numeral 6, segundo párrafo, 160 fracción IV, 166 y 166 BIS de la Constitución Política del Estado Libre y Soberano de Quintana Roo; 290 tercer y cuarto párrafo, 293 tercer párrafo, 394 fracción VI y 400 de la Ley de Instituciones y Procedimientos Electorales para el Estado de Quintana Roo; 5, 7 y II de la Ley General en Materia de Delitos Electorales, parte de la información contenida en esta página ha sido suspendida con el propósito de cumplir estrictamente con la legislación en materia electoral, durante el periodo en que se lleven a cabo las campañas electorales”.

- **Componente 03:** No reporta metas programadas en el trimestre. Sin embargo, la entidad indica que “hubo una variación en la meta, toda vez que no se realizaron actividades en este trimestre. Sin embargo, se está trabajando en la viabilidad de una campaña sobre el Modelo de Derecho a la Ciudad con la finalidad de sumarse a las actividades que ya realizan las Dependencias y Municipios a este Modelo”.
- **Componente 04:** Se reporta un avance del **100.00%** con respecto a la meta programada. La entidad informa que “la campaña fue difundida por redes sociales atendiendo a las medidas de la veda electoral. Con fundamento en los artículos 41, fracción III, apartado C y 134, párrafos séptimo y octavo de la Constitución Política de los Estados Unidos Mexicanos; 209, numeral 1 y 449, numeral 1, incisos c) y e) de la Ley General de Instituciones y Procedimientos Electorales; 49 fracción III, numeral 6, segundo párrafo, 160 fracción IV, 166 y 166 BIS de la Constitución Política del Estado Libre y Soberano de Quintana Roo; 290 tercer y cuarto párrafo, 293 tercer párrafo, 394 fracción VI y 400 de la Ley de Instituciones y Procedimientos Electorales para el Estado de Quintana Roo; 5, 7 y II de la Ley General en Materia de Delitos Electorales, parte de la información contenida en esta página ha sido suspendida con el propósito de cumplir estrictamente con la

La rúbrica corresponde a los titulares de la Unidad de Asuntos Jurídicos y Dirección de Planeación y Normatividad Técnica.

legislación en materia electoral, durante el periodo en que se lleven a cabo las campañas electorales”.

- En el Programa **E012 - Fortalecimiento Institucional en el Marco de los Derechos Humanos**, el avance presentado de las metas y objetivos a nivel Fin es del **0.00%** con respecto a la meta programada anual.

Durante este período, de los cinco componentes que integran este programa presupuestario solo los siguientes reportan avances:

- **Componente 01:** Se reporta un avance del **34.21%** con respecto a la meta programada. La entidad informa que “esta actividad se realizó de manera virtual como parte de las medidas por el COVID 19. Cabe mencionar que el avance del indicador que se está informando corresponde únicamente a la actividad que se realizó en el primer trimestre, debido a que en su momento y como se informó en el trimestre uno, la Comisión de los Derechos Humanos del Estado de Quintana Roo, no envió en tiempo el filtrado del personal de la Secretaría de Gobierno que acreditó el Taller “Educación en Derechos Humanos”, el cual consta de 5 sesiones con diferentes temáticas para abordar. Mediante oficio número CDHEQROO/IFEDH/DCFPDDH/207/2022, de fecha 14 de junio del presente, la Comisión de los Derechos Humanos del Estado de Quintana Roo, remitió las constancias del taller Educación en Derechos Humanos realizado del 28 de febrero al 4 de marzo del 2022, en el cual solo acreditaron 13 servidoras y servidores públicos de la SEGOB conforme a los criterios y lineamientos de capacitación de la Comisión de los Derechos Humanos del Estado de Quintana Roo. En cuanto al taller en mención programado para el segundo trimestre no se podrá reportar su avance, debido a que fue cancelado dos veces, por la falta de participación del personal de la Secretaría de Gobierno convocadas. La actividad se reprogramó para el mes de julio”.

- **Componente 02:** Se reporta un avance del **100.00%** con respecto a la meta programada. La entidad menciona que “El 1 de abril del año en curso se publicó en el Periódico Oficial del Estado de Quintana Roo el: Acuerdo por el que se Expiden las Directrices Mínimas de Actuación en Derechos Humanos para las Personas Servidoras Públicas del Poder Ejecutivo del Estado de Quintana Roo. Documento que surge como resultado de los trabajos que ha realizado la Secretaría de Gobierno bajo el acompañamiento de la Oficina de la Alta Comisionada de la ONU para los Derechos Humanos (ONU-DH) en México, para dar cumplimiento al Programa 12. Derechos Humanos del Plan Estatal de Desarrollo 2016-2022, en específico a la línea 4. Implementar un Protocolo de Actuación Gubernamental en Derechos Humanos, documento marco que contribuye al fortalecimiento institucional de actuación en el Servicio Público de la Administración Pública Estatal con perspectiva de Derechos Humanos. El documento se encuentra también disponible en la página de la Secretaría de Gobierno <https://qroo.gob.mx/segob/derechoshumanos/directrices-de-actuacion-ddhh/> para su consulta, el cual se está difundiendo a través de Banners en redes sociales.”
- **Componente 03:** Se reporta un avance del **100.00%** con respecto a la meta programada. La entidad señala que “en el periodo que se reporta, no hubo una variación en la meta, sin embargo, al emitirse una recomendación, genera un resultado negativo para el Estado de Quintana Roo, ya que las Recomendaciones se emiten cuando una autoridad es determinada como responsable de violaciones a los derechos humanos. En este periodo se tiene un reporte de 7 víctimas que corresponden a las siguientes recomendaciones que se cumplimentaron en su totalidad: 1.-Mediante oficio número CDHEQROO/PRE/094/2022 de fecha 1 de febrero del año en curso, la Comisión de los Derechos Humanos del Estado de Quintana Roo notificó a la Secretaría de Seguridad Pública el cumplimiento de la CDHEQROO/29/2020/III.2.- Mediante oficio CGSRAJ/34135 de fecha 31 de mayo del 2022, la Comisión Nacional de los Derechos Humanos notificó al Gobernador Constitucional del Estado de Quintana Roo, el cumplimiento de la recomendación

La rúbrica corresponde a los titulares de la Unidad de Asuntos Jurídicos y Dirección de Planeación y Normatividad Técnica.

13/2015: “sobre el caso de las violaciones a la libertad de expresión, a la seguridad jurídica y a la integridad personal cometidas en agravio de V1”, emitido por la Comisión Nacional de los Derechos Humanos al Poder Ejecutivo”.

- **Componente 04:** Se reporta un avance del **-33.33%** con respecto a la meta programada. La entidad señala “se tuvo una variación rebasando la meta programada. Cabe señalar que dichas autorizaciones dependen de la información que envían las Dependencias involucradas a la Junta de Gobierno, así como el nivel de riesgo que arrojen los análisis de riesgo que se realicen a Personas Defensoras de Derechos Humanos y Periodistas ante presuntos hechos violatorios a sus derechos humanos, donde esté en peligro su vida, seguridad, libertad e integridad. Cabe señalar que la información que se maneja en este tema es de carácter sensible y confidencial por lo que se encuentra dentro de los archivos de esta Unidad Responsable, lo anterior conforme a lo dispuesto en los numerales 134, fracciones III y XII, 137 y 141 fracción IV de la Ley de Transparencia y Acceso a la Información Pública para el Estado de Quintana Roo; 4º fracción X, 5º, 6º, 11, 12, 13, 19 fracción II, 76, 77 fracción I, 78 y 81 fracción II de la Ley de Protección de Datos Personales en Posesión de Sujetos Obligados para el Estado de Quintana Roo”.
- **Componente 05:** Se reporta un avance del **100.00%** con respecto a la meta programada. La entidad señala que “no existe variación en la meta”.
- En el Programa **E016 - Vinculación Institucional**, el avance presentado de las metas y objetivos a nivel Fin es del **0.00%** con respecto a la meta programada anual.

Durante este período, de los cuatro componentes que integran este programa presupuestario solo los siguientes reportan avances:

- **Componente 01:** Se reporta un avance del **100.00%** con respecto a la meta programada.

La rúbrica corresponde a los titulares de la Unidad de Asuntos Jurídicos y Dirección de Planeación y Normatividad Técnica.

- **Componente 02:** Se reporta un avance del **100.00%** con respecto a la meta programada.
 - **Componente 03:** Se reporta un avance del **100.00%** con respecto a la meta programada.
 - **Componente 04:** Se reporta un avance del **100.00%** con respecto a la meta programada.
- En el Programa **E017 - Violencia de Género Contra las Mujeres**, el avance presentado de las metas y objetivos a nivel Fin es del **0.00%** con respecto a la meta programada anual.

Durante este período, se reportan los siguientes avances en los componentes que integran este programa presupuestario:

- **Componente 01:** Se reporta un avance del **100.00%** con respecto a la meta programada.
 - **Componente 02:** Se reporta un avance del **100.00%** con respecto a la meta programada.
 - **Componente 03:** Se reporta un avance del **100.00%** con respecto a la meta programada.
- En el Programa **M001 - Gestión y Apoyo Institucional**, el avance presentado de las metas y objetivos a nivel Fin es del **0.00%** con respecto a la meta programada anual.

Durante este período, el único componente que integra este programa, reporta un avance de **45.46%** con respecto a la meta programada. La entidad informa que “La meta programada en el segundo trimestre que se informa fue de 66 indicadores de componentes y actividades en los programas sustantivos de la Secretaría de Gobierno, y se obtiene como avance 30, con lo cual se alcanza un 43,478. En el Programa Presupuestario E005.-Gobernabilidad se programaron 31 indicadores en el trimestre, de

La rúbrica corresponde a los titulares de la Unidad de Asuntos Jurídicos y Dirección de Planeación y Normatividad Técnica.

los cuales se obtuvieron 10 verdes, 3 amarillo y 18 rojos. En el Programa Presupuestario E010.- Cultura Ciudadana de los Derechos Humanos, se programaron 7 indicadores, de los cuales se obtuvieron 6 semáforos rojos y 1 verde. En el Programa Presupuestario E012.- Fortalecimiento Institucional en el Marco de los Derechos Humanos, se programaron 13 indicadores, de los cuales 9 fueron rojos y 4 verdes. En el Programa Presupuestario E016.- Vinculación Institucional, se programaron 9 indicadores, de los cuales todos obtuvieron semáforo verde. En el Programa Presupuestario E017.- Violencia de género contra las mujeres, se programaron 6 indicadores, los cuales obtuvieron semáforo verde. En general, las Unidades Responsables obtuvieron los semáforos rojos debido a que se superaron algunas metas y en otros casos debido a la contingencia por el COVID-19”.

Es importante mencionar que la entidad, en los programas presupuestarios que informa, no reporta las justificaciones sobre el avance ejecutado, tal como se solicita en la Guía para la Integración y Rendición de los Informes de Avance de Gestión Financiera (IAGF) y de la Información para la Planeación de la Fiscalización de la Cuenta Pública (IPFCP) de las Entidades Fiscalizables del Estado de Quintana Roo correspondiente al ejercicio 2022.

Cabe destacar que la **Secretaría de Gobierno**, tiene adscrito seis Órganos Administrativos Desconcentrados, los cuales presentan avances en los programas presupuestarios aprobados en el Presupuesto de Egresos del Estado, desglosándose a continuación:

1.- La Secretaría Ejecutiva del Sistema Estatal de Protección de los Derechos de Niñas, Niños y Adolescentes, cuenta con un presupuesto asignado de **\$5,928,025.00**, por tal motivo establece los siguientes montos para el desarrollo de dos programas presupuestarios:

La rúbrica corresponde a los titulares de la Unidad de Asuntos Jurídicos y Dirección de Planeación y Normatividad Técnica.

- **E005 - Gobernabilidad**, el cual se desarrollará con 2 indicadores estratégicos y 2 de gestión para el logro de los objetivos asignando un presupuesto de \$4,629,816.00
- **M001 - Gestión y Apoyo Institucional**, el cual se desarrollará con 2 indicadores estratégicos y 1 de gestión para el logro de los objetivos asignando un presupuesto de \$1,298,209.00

Estos programas presupuestarios se encuentran alineados al Plan Estatal de Desarrollo 2016-2022 de la siguiente manera:

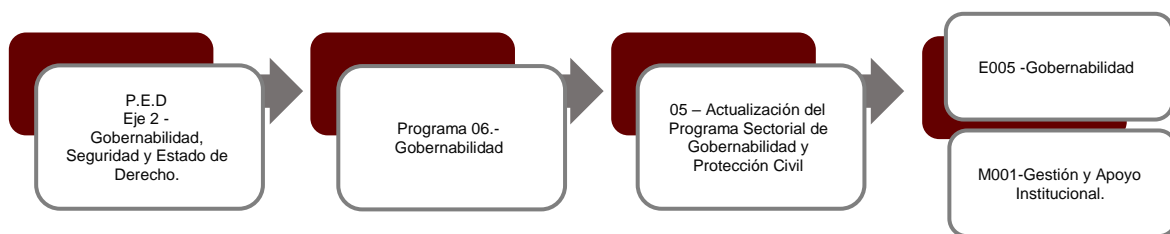

La **Secretaría Ejecutiva del Sistema Estatal de Protección de los Derechos de Niñas, Niños y Adolescentes**, en el período del 1 de enero al 30 de junio de 2022, presenta el siguiente avance del cumplimiento de los programas con base en los indicadores aprobados en el Presupuesto de Egresos:

La rúbrica corresponde a los titulares de la Unidad de Asuntos Jurídicos y Dirección de Planeación y Normatividad Técnica.

PROGRAMA PRESUPUESTARIO:		E005 - Gobernabilidad									
NIVEL MIR CON RESUMEN NARRATIVO	NOMBRE DEL INDICADOR	SENTIDO DEL INDICADOR	FREC. DE MEDICIÓN	METAS-AVANCE							
				META ANUAL PROGR.	ACUM. SI/ NO	PROGRAMADO Y REALIZADO EN EL PERIODO				AVANCE DE LA META PROGRAMADA	
						1er TRIM	2do TRIM	3er TRIM	4to TRIM	TRIM	ANUAL
F - Contribuir a garantizar un gobierno confiable, humanista, cercano a sus gobernados, conciliador y abierto al diálogo y la negociación, que atienda las demandas sociales y garantice la gobernabilidad, las libertades, la paz y armonía social, mediante espacios de información y participación ciudadana, solución a las demandas, trámites y peticiones para personas del Estado de Quintana Roo quienes cuentan con condiciones favorables en el ejercicio de sus derechos ciudadanos, políticos, económicos y civiles con un marco normativo actualizado.	Índice de Desarrollo Democrático de México	Ascendente	Anual	6,167.00	Si	0.00	0.00	-	-	0.00%	0.00%
						0.00	0.00	0.00	6,167.00		
P - Las personas del Estado de Quintana Roo cuentan con condiciones favorables en el ejercicio de sus derechos ciudadanos, políticos, económicos y civiles con un marco normativo actualizado, con espacios de información y participación ciudadana, solución a las demandas, trámites y peticiones.	Índice de Democracia de los Ciudadanos en el Estado de Quintana Roo	Ascendente	Anual	5,890.00	Si	0.00	0.00	-	-	0.00%	0.00%
						0.00	0.00	0.00	5,890.00		
C01 - Estado de derecho de los quintanarroenses fortalecido con la participación de gobierno y sociedad civil.	Tasa de variación de personas en Q. Roo que reciben información y atención en el tema de derechos de Niñas, Niños y Adolescentes en relación al año 2019.	Ascendente	Trimestral	2.50	Si	-5.11	100.71	-	-	101.54%	103.30%
						-5.87	99.18	-23.95	2.59		
C02 - Perspectiva de Género de Niñas, Niños y Adolescentes en Quintana Roo Consolidada con la Participación de Gobierno y Sociedad Civil.	Beneficiarios de Acciones de Capacitación y Difusión en Perspectiva de Genero	Ascendente	Trimestral	100.00	Si	79.89	111.59	-	-	111.59%	96.94%
						100.00	100.00	100.00	100.00		

PROGRAMA PRESUPUESTARIO:		M001 - Gestión y Apoyo Institucional									
NIVEL MIR CON RESUMEN NARRATIVO	NOMBRE DEL INDICADOR	SENTIDO DEL INDICADOR	FREC. DE MEDICIÓN	METAS-AVANCE							
				META ANUAL PROGR.	ACUM. SI/ NO	PROGRAMADO Y REALIZADO EN EL PERIODO				AVANCE DE LA META PROGRAMADA	
						1er TRIM	2do TRIM	3er TRIM	4to TRIM	TRIM	ANUAL
F - Contribuir a consolidar la Gestión para Resultados como un modelo de cultura organizacional, directiva y de gestión que permita la creación de valor público en la administración pública estatal., mediante acciones de facilitación para el cumplimiento de metas sustantivas.	Índice General de Avance en PbR SED	Descendente	Anual	14.00	Si	0.00	0.00	-	-	0.00%	0.00%
						0.00	0.00	0.00	14.00		

La rúbrica corresponde a los titulares de la Unidad de Asuntos Jurídicos y Dirección de Planeación y Normatividad Técnica.

PROGRAMA PRESUPUESTARIO:	M001 - Gestión y Apoyo Institucional										
NIVEL MIR CON RESUMEN NARRATIVO	NOMBRE DEL INDICADOR	SENTIDO DEL INDICADOR	FREC. DE MEDICIÓN	METAS-AVANCE							
				META ANUAL PROGR.	ACUM. SI/ NO	PROGRAMADO Y REALIZADO EN EL PERIODO				AVANCE DE LA META PROGRAMADA	
						1er TRIM	2do TRIM	3er TRIM	4to TRIM	TRIM	ANUAL
P - La Administración Pública Estatal mejora la calidad del gasto público y promueve una adecuada rendición de cuentas.	Porcentaje de cumplimiento programático de metas sustantivas del Gobierno del Estado	Ascendente	Anual	94.99	Si	0.00	0.00	-	-	0.00%	0.00%
						0.00	0.00	0.00	94.99		
C01 - Actividades de facilitación (apoyo) desarrolladas para el cumplimiento de metas de las áreas sustantivas	Porcentaje de cumplimiento programático de metas sustantivas de la institución	Ascendente	Trimestral	100.00	Si	100.00	100.00	-	-	100.00%	100.00%
						100.00	100.00	100.00	100.00		

Resumen de los avances, en relación a las metas establecidas para el segundo trimestre:

- En el Programa **E005 - Gobernabilidad**, el avance presentado de las metas y objetivos a nivel Fin, es del **0.00%** con respecto a la meta programada anual.

Durante este período, se reportan los siguientes avances en los componentes que integran este programa presupuestario:

- **Componente 01:** Se reporta un avance del **101.54%** con respecto a la meta programada. La entidad menciona que “se alcanzó la meta”.
- **Componente 02:** Se reporta un avance del **111.59%** con respecto a la meta programada. La entidad señala que “meta alcanzada”.
- En el Programa **M001 - Gestión y Apoyo Institucional**, el avance presentado de las metas y objetivos a nivel Fin, es del **0.00%** con respecto a la meta programada anual.

Durante este período, el único componente que integra este programa reporta un avance del **100.00%** con respecto a la meta programada. La entidad menciona que “se alcanzó la meta”.

La rúbrica corresponde a los titulares de la Unidad de Asuntos Jurídicos y Dirección de Planeación y Normatividad Técnica.

Es importante mencionar que la entidad, en los dos programas presupuestarios que informa, no reporta las justificaciones sobre el avance ejecutado, tal como se solicita en la Guía para la Integración y Rendición de los Informes de Avance de Gestión Financiera (IAGF) y de la Información para la Planeación de la Fiscalización de la Cuenta Pública (IPFCP) de las Entidades Fiscalizables del Estado de Quintana Roo correspondiente al ejercicio 2022.

2.- La Coordinación Estatal de Protección Civil de Quintana Roo, cuenta con un presupuesto asignado de **\$50,801,356.00**, por tal motivo establece los siguientes montos para el desarrollo de dos programas presupuestarios:

- **E001 - Protección Civil**, el cual se desarrollará con 2 indicadores estratégicos y 2 de gestión para el logro de los objetivos asignando un presupuesto de \$44,621,485.00
- **M001 - Gestión y Apoyo Institucional**, el cual se desarrollará con 2 indicadores estratégico y 1 de gestión para el logro de los objetivos asignando un presupuesto de asignado \$6,179,871.00

Estos programas presupuestarios se encuentran alineados al Plan Estatal de Desarrollo 2016-2022 de la siguiente manera:

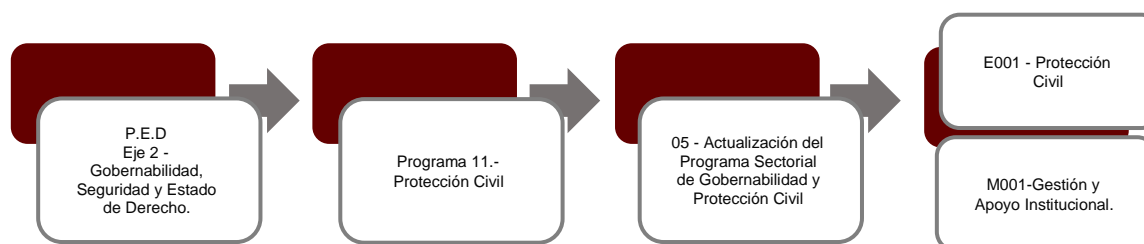

La rúbrica corresponde a los titulares de la Unidad de Asuntos Jurídicos y Dirección de Planeación y Normatividad Técnica.

La **Coordinación Estatal de Protección Civil de Quintana Roo**, en el período del 1 de enero al 30 de junio de 2022, presenta el siguiente avance del cumplimiento de los programas con base en los indicadores aprobados en el Presupuesto de Egresos:

PROGRAMA PRESUPUESTARIO:	E001 - Protección Civil										
NIVEL MIR CON RESUMEN NARRATIVO	NOMBRE DEL INDICADOR	SENTIDO DEL INDICADOR	FREC. DE MEDICIÓN	METAS-AVANCE							
				META ANUAL PROGR.	ACUM. SI/ NO	PROGRAMADO Y REALIZADO EN EL PERIODO				AVANCE DE LA META PROGRAMADA	
						1er TRIM	2do TRIM	3er TRIM	4to TRIM	TRIM	ANUAL
F - Contribuir a garantizar un gobierno confiable, humanista, cercano a sus gobernados, conciliador y abierto al diálogo y la negociación, que atienda las demandas sociales y garantice la gobernabilidad, las libertades, la paz y armonía social, mediante espacios de información y participación ciudadana, solución a las demandas, trámites y peticiones para personas del Estado de Quintana Roo quienes cuentan con condiciones favorables en el ejercicio de sus derechos ciudadanos, políticos, económicos y civiles con un marco normativo actualizado.	Índice de Desarrollo Democrático de México	Ascendente	Anual	6,167.00	No	0.00	0.00	-	-	0.00%	0.00%
						0.00	0.00	0.00	6,167.00		
P - La ciudadanía cuenta con la cultura de la protección civil para prevenir y mitigar desastres.	Porcentaje de programas de protección civil por temas atendidos	Ascendente	Anual	100.00	No	0.00	0.00	-	-	0.00%	0.00%
						0.00	0.00	0.00	100.00		
C01 - Capacitación a la población en general en temas de protección civil mediante impartidas.	Porcentaje de personas capacitadas en el periodo t.	Ascendente	Trimestral	100.00	No	126.13	80.61	-	-	80.61%	82.09%
						100.00	100.00	100.00	100.00		
C02 - Operativos y/o capacitaciones mediante la coordinación entre los Municipios y el Sistema Estatal, implementados.	Porcentaje de acuerdos implementados entre los sistemas municipales y el sistema estatal de protección civil.	Ascendente	Trimestral	100.00	No	148.54	127.34	-	-	127.34%	132.31%
						100.00	100.00	100.00	100.00		

La rúbrica corresponde a los titulares de la Unidad de Asuntos Jurídicos y Dirección de Planeación y Normatividad Técnica.

PROGRAMA PRESUPUESTARIO:	M001 - Gestión y Apoyo Institucional										
NIVEL MIR CON RESUMEN NARRATIVO	NOMBRE DEL INDICADOR	SENTIDO DEL INDICADOR	FREC. DE MEDICIÓN	METAS-AVANCE							
				META ANUAL PROGR.	ACUM. SI/ NO	PROGRAMADO Y REALIZADO EN EL PERIODO				AVANCE DE LA META PROGRAMADA	
						1er TRIM	2do TRIM	3er TRIM	4to TRIM	TRIM	ANUAL
F - Contribuir a consolidar la Gestión para Resultados como un modelo de cultura organizacional, directiva y de gestión que permita la creación de valor público en la administración pública estatal, mediante acciones de facilitación para el cumplimiento de metas sustantivas	Índice General de Avance en PBR SED	Descendente	Anual	14.00	No	0.00	0.00	-	-	0.00%	0.00%
						0.00	0.00	0.00	14.00		
P - La Administración Pública Estatal mejora la calidad del gasto público y promueve una adecuada rendición de cuentas	Porcentaje de cumplimiento programático de metas sustantivas del Gobierno del Estado	Ascendente	Anual	100.00	Si	0.00	0.00	-	-	0.00%	0.00%
						0.00	0.00	0.00	100.00		
C01 - Actividades de facilitación (apoyo) desarrolladas para el cumplimiento de metas de las áreas sustantivas	Porcentaje de cumplimiento programático de metas sustantivas de la institución	Ascendente	Semestral	9.74	No	4.55	13.64	-	-	100.00%	100.00%
						4.55	13.64	9.09	4.55		

Resumen de los avances, en relación a las metas establecidas para el segundo trimestre:

- En el Programa **E001 - Protección Civil**, el avance presentado de las metas y objetivos a nivel Fin, es del **0.00%** con respecto a la meta programada anual.

Durante este período, se reportan los siguientes avances en los componentes que integran este programa presupuestario:

- **Componente 01:** Se reporta un avance del **80.61%** con respecto a la meta programada. La entidad señala que “debido a la información emitida mediante redes sociales en la que la población interactúa con ella, ya sea mediante likes o compartiendo la información se pueden llegar a más población logrando mantenerla informada y capacitada, sin embargo, debido a la saturación de capacitaciones en diversos temas las dependencias se encuentran sobre pasadas haciendo que no se vuelva factible agendar capacitaciones para Protección Civil,

La rúbrica corresponde a los titulares de la Unidad de Asuntos Jurídicos y Dirección de Planeación y Normatividad Técnica.

afectando el indicador. Durante el trimestre se capacitó a un total de 24,184 personas, teniendo un avance en porcentaje del 45.676%”.

- **Componente 02:** Se reportan un avance del **127.34%** con respecto a la meta programada. La entidad informa que “durante este trimestre se asistieron a Reuniones de las temporadas de incendios forestales y huracanes, así como de gestión de riesgos haciendo que la meta se rebase”.

- En el Programa **M001 - Gestión y Apoyo Institucional**, el avance presentado de las metas y objetivos a nivel Fin, es del **0.00%** con respecto a la meta programada anual.

Durante este período, el único componente que integra este programa reporta un avance del **100.00%** con respecto a la meta programada. La entidad menciona que “Se alcanzó la meta programada, teniendo tres líneas de acción en semáforo verde. Hay líneas de acción que sobre pasaron la meta”.

3.- La Representación del Gobierno del Estado en la Ciudad de México, cuenta con un presupuesto asignado de **\$12,382,652.00** por tal motivo establece los siguientes montos para el desarrollo de dos programas presupuestarios:

- **E005 - Gobernabilidad**, el cual se desarrollará con 2 indicadores estratégicos y 1 de gestión para el logro de los objetivos asignando un presupuesto de \$7,331,714.00
- **M001 - Gestión y Apoyo Institucional**, el cual se desarrollará con 2 indicadores estratégicos y 1 de gestión para el logro de los objetivos asignando un presupuesto de asignado \$5,050,938.00

Estos programas presupuestarios se encuentran alineados al Plan Estatal de Desarrollo 2016-2022 de la siguiente manera:

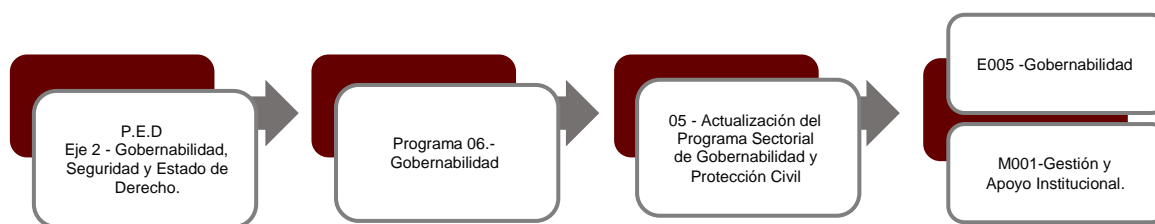

La **Representación del Gobierno del Estado en la Ciudad de México**, en el período del 1 de enero al 30 de junio de 2022, presenta el siguiente avance del cumplimiento de los programas con base en los indicadores aprobados en el Presupuesto de Egresos:

PROGRAMA PRESUPUESTARIO:		E005 - Gobernabilidad									
NIVEL MIR CON RESUMEN NARRATIVO	NOMBRE DEL INDICADOR	SENTIDO DEL INDICADOR	FREC. DE MEDICIÓN	META ANUAL PROGR.	ACUM. SI/ NO	METAS-AVANCE				AVANCE DE LA META PROGRAMADA	
						PROGRAMADO Y REALIZADO EN EL PERIODO				TRIM	ANUAL
						1er TRIM	2do TRIM	3er TRIM	4to TRIM		
F - Contribuir a garantizar un gobierno confiable, humanista, cercano a sus gobernados, conciliador y abierto al diálogo y la negociación, que atienda las demandas sociales y garantice la gobernabilidad, las libertades, la paz y armonía social, mediante la actualización e integración de normas, valores y consensos para lograr una democracia representativa, funcional, confiable y con diferentes esquemas de participación ciudadana.	Índice de Desarrollo Democrático de México	Ascendente	Anual	6,167.00	Si	0.00	0.00	-	-	0.00%	0.00%
						0.00	0.00	0.00	6,167.00		
P - El Estado de Quintana Roo hace valer los derechos ciudadanos y políticos, económicos y civiles, con la debida armonización de las leyes, estableciendo un gobierno que brinda espacios para la participación ciudadana.	Índice de Democracia de los Ciudadanos en el Estado de Quintana Roo	Ascendente	Anual	5,890.00	Si	0.00	0.00	-	-	0.00%	0.00%
						0.00	0.00	0.00	5,890.00		
C01 - Derechos humanos de los quintanarroenses promovidos proporcionando información y atención a la ciudadanía.	Porcentaje de personas de 13 a 60 años de edad que recibe información y atención en temas relacionados con el Registro Civil del Estado.	Ascendente	Mensual	100.00	Si	100.00	125.00	-	-	125.00%	112.50%
						100.00	100.00	100.00	100.00		

La rúbrica corresponde a los titulares de la Unidad de Asuntos Jurídicos y Dirección de Planeación y Normatividad Técnica.

PROGRAMA PRESUPUESTARIO:		M001 - Gestión y Apoyo Institucional									
NIVEL MIR CON RESUMEN NARRATIVO	NOMBRE DEL INDICADOR	SENTIDO DEL INDICADOR	FREC. DE MEDICIÓN	META ANUAL PROGR.	ACUM. SI/ NO	METAS-AVANACE				AVANCE DE LA META PROGRAMADA	
						PROGRAMADO Y REALIZADO EN EL PERIODO				TRIM	ANUAL
						1er TRIM	2do TRIM	3er TRIM	4to TRIM		
F - Contribuir a consolidar la Gestión para Resultados como un modelo de cultura organizacional, directiva y de gestión que permita la creación de valor público en la administración pública estatal., mediante acciones de facilitación para el cumplimiento de metas sustantivas	Índice General de Avance en PbR SED	Descendente	Anual	14.00	Si	0.00	0.00	-	-	0.00%	0.00%
						0.00	0.00	0.00	14.00		
P - La Administración Pública Estatal mejora la calidad del gasto público y promueve una adecuada rendición de cuentas	Porcentaje de cumplimiento programático de metas sustantivas del Gobierno del Estado	Ascendente	Anual	9,500.00	Si	0.00	0.00	-	-	0.00%	0.00%
						0.00	0.00	0.00	9,500.00		
C01 - Actividades de facilitación (apoyo) desarrolladas para el cumplimiento de metas de las áreas sustantivas	Porcentaje de cumplimiento programático de metas sustantivas de la institución	Ascendente	Trimestral	100.00	Si	100.00	100.00	-	-	100.00%	100.00%
						100.00	100.00	100.00	100.00		

Resumen de los avances, en relación a las metas establecidas para el segundo trimestre:

- En el Programa **E005 - Gobernabilidad**, el avance presentado de las metas y objetivos a nivel Fin, es del **0.00%** y con respecto a la meta programada anual.

Durante este período, el único componente que integra este programa reporta un avance del **125.00%** con respecto a la meta programada. La entidad menciona que “durante el 2do trimestre hubo un incremento en la atención ciudadana”.

- En el Programa **M001 - Gestión y Apoyo Institucional**, el avance presentado de las metas y objetivos a nivel Fin, es del **0.00%** y con respecto a la meta programada anual.

Durante este período, el único componente que integra este programa reporta un avance del **100.00%** con respecto a la meta programada. La entidad indica que “el área staff logro apoyar a las demás áreas sustantivas durante el 2do trimestre”.

La rúbrica corresponde a los titulares de la Unidad de Asuntos Jurídicos y Dirección de Planeación y Normatividad Técnica.

4.- El **Archivo General del Estado de Quintana Roo**, cuenta con un presupuesto asignado de **\$9,601,284.00** por tal motivo establece los siguientes montos para el desarrollo de dos programas presupuestarios:

- **E005 - Gobernabilidad**, el cual se desarrollará con 2 indicadores estratégicos y 1 de gestión para el logro de los objetivos asignando un presupuesto de \$4,499,084.00
- **M001 - Gestión y Apoyo Institucional**, el cual se desarrollará con 2 indicadores estratégico y 1 de gestión para el logro de los objetivos asignando un presupuesto de asignado \$5,102,200.00

Estos programas presupuestarios se encuentran alineados al Plan Estatal de Desarrollo 2016-2022 de la siguiente manera:

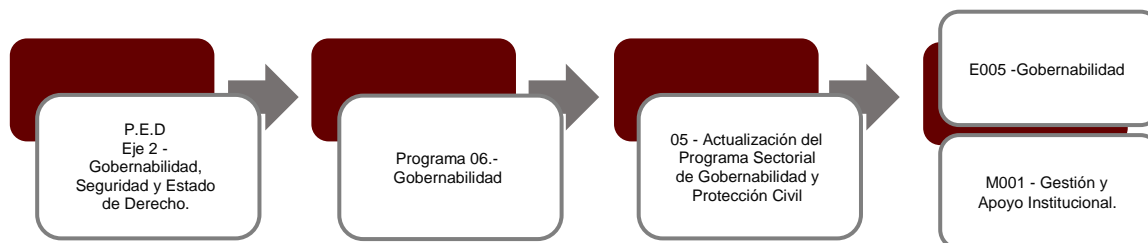

El **Archivo General del Estado de Quintana Roo**, en el período del 1 de enero al 30 de junio de 2022, presenta el siguiente avance del cumplimiento de los programas con base en los indicadores aprobados en el Presupuesto de Egresos:

La rúbrica corresponde a los titulares de la Unidad de Asuntos Jurídicos y Dirección de Planeación y Normatividad Técnica.

PROGRAMA PRESUPUESTARIO:		E005 - Gobernabilidad									
NIVEL MIR CON RESUMEN NARRATIVO	NOMBRE DEL INDICADOR	SENTIDO DEL INDICADOR	FREC. DE MEDICIÓN	META ANUAL PROGR.	ACUM. SI/ NO	METAS-AVANCE					
						PROGRAMADO Y REALIZADO EN EL PERIODO				AVANCE DE LA META PROGRAMADA	
						1er TRIM	2do TRIM	3er TRIM	4to TRIM	TRIM	ANUAL
F - Contribuir a garantizar un gobierno confiable, humanista, cercano a sus gobernados, conciliador y abierto al diálogo y a la negociación, que atienda las demandas sociales y garantice la gobernabilidad, las libertades, la paz y armonía social, mediante la actualización e integración de normas, valores y consensos para lograr una democracia representativa, funcional, confiable y con diferentes esquemas de participación ciudadana.	Índice de Desarrollo Democrático de México	Ascendente	Anual	16.00	Si	0.00	0.00	-	-	0.00%	0.00%
						0.00	0.00	0.00	16.00		
P - Incrementar las garantías del Estado de Derecho haciendo valer los derechos ciudadanos, políticos, económicos y civiles, con la debida armonización de las leyes, estableciendo un gobierno que brinda espacios para la participación ciudadana.	Índice de Democracia de los Ciudadanos en el Estado de Quintana Roo	Ascendente	Anual	5,890.00	Si	0.00	0.00	-	-	0.00%	0.00%
						0.00	0.00	0.00	5,890.00		
C01 - Sistemas de Archivo del Gobierno del Estado Consolidados	Porcentaje de avance de los Sujetos Obligados del Gobierno del Poder Ejecutivo con Sistemas de Archivo Consolidados.	Ascendente	Trimestral	7.43	Si	5.41	10.81	-	-	100.00%	100.00%
						5.41	10.81	9.46	4.05		

PROGRAMA PRESUPUESTARIO:		M001 - Gestión y Apoyo Institucional									
NIVEL MIR CON RESUMEN NARRATIVO	NOMBRE DEL INDICADOR	SENTIDO DEL INDICADOR	FREC. DE MEDICIÓN	META ANUAL PROGR.	ACUM. SI/ NO	METAS-AVANCE					
						PROGRAMADO Y REALIZADO EN EL PERIODO				AVANCE DE LA META PROGRAMADA	
						1er TRIM	2do TRIM	3er TRIM	4to TRIM	TRIM	ANUAL
F - Contribuir a consolidar la Gestión para Resultados como un modelo de cultura organizacional, directiva y de gestión que permita la creación de valor público en la administración pública estatal., mediante acciones de facilitación para el cumplimiento de metas sustantivas	Índice General de Avance en PbR SED	Ascendente	Anual	14.00	Si	0.00	0.00	-	-	0.00%	0.00%
						0.00	0.00	0.00	14.00		
P - La Administración Pública Estatal mejora la calidad del gasto público y promueve una adecuada rendición de cuentas	Porcentaje de cumplimiento programático de metas sustantivas del Gobierno del Estado	Ascendente	Anual	95.00	Si	0.00	0.00	-	-	0.00%	0.00%
						0.00	0.00	0.00	95.00		
C01 - Actividades de facilitación (apoyo) desarrolladas para el cumplimiento de metas de las áreas sustantivas	Porcentaje de cumplimiento programático de metas sustantivas de la institución	Ascendente	Trimestral	100.00	Si	0.00	100.00	-	-	100.00%	100.00%
						0.00	100.00	100.00	100.00		

La rúbrica corresponde a los titulares de la Unidad de Asuntos Jurídicos y Dirección de Planeación y Normatividad Técnica.

Resumen de los avances, en relación a las metas establecidas para el segundo trimestre:

- En el Programa **E005 - Gobernabilidad**, el avance presentado de las metas y objetivos a nivel Fin, es del **0.00%** con respecto a la meta programada anual.

Durante este período, el único componente que integra este programa reporta un avance del **100.00%** con respecto a la meta programada.

- En el Programa **M001 - Gestión y Apoyo Institucional**, el avance presentado de las metas y objetivos a nivel Fin, es del **0.00%** con respecto a la meta programada anual.

Durante este período, el único componente que integra este programa reporta un avance del **100.00%** respecto a las metas programadas.

5.- El Registro Público de la Propiedad y del Comercio del Estado de Quintana Roo, cuenta con un presupuesto asignado de **\$52,842,914.00** por tal motivo establece los siguientes montos para el desarrollo de dos programas presupuestarios:

- **E005 - Gobernabilidad**, el cual se desarrollará con 2 indicadores estratégicos y 1 de gestión para el logro de los objetivos asignando un presupuesto de \$34,086,011.00
- **M001 - Gestión y Apoyo Institucional**, el cual se desarrollará con 2 indicadores estratégico y 1 de gestión para el logro de los objetivos asignando un presupuesto de asignado \$18,756,903.00

Estos programas presupuestarios se encuentran alineados al Plan Estatal de Desarrollo 2016-2022 de la siguiente manera:

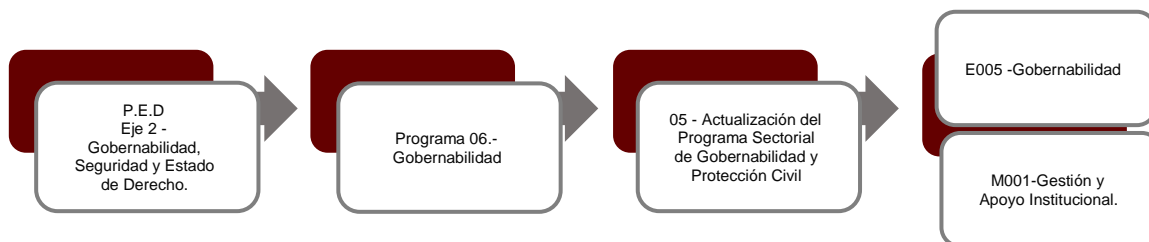

El Registro Público de la Propiedad y del Comercio del Estado de Quintana Roo, en el período del 1 de enero al 30 de junio de 2022, presenta el siguiente avance del cumplimiento de los programas con base en los indicadores aprobados en el Presupuesto de Egresos:

PROGRAMA PRESUPUESTARIO:		E005 - Gobernabilidad									
NIVEL MIR CON RESUMEN NARRATIVO	NOMBRE DEL INDICADOR	SENTIDO DEL INDICADOR	FREC. DE MEDICIÓN	METAS-AVANCE							
				META ANUAL PROGR.	ACUM. SI/ NO	PROGRAMADO Y REALIZADO EN EL PERIODO				AVANCE DE LA META PROGRAMADA	
						1er TRIM	2do TRIM	3er TRIM	4to TRIM	TRIM	ANUAL
F - Contribuir a establecer un gobierno confiable cercano a la gente, abierto al diálogo y conciliador que atienda las demandas ciudadanas y genere estabilidad y paz social, mediante la promoción de la participación ciudadana que incluya canales de comunicación y diálogo congruentes, cercanos a las y los quintanarroenses, a los gobiernos municipales y sector privado.	Índice de Desarrollo Democrático de México	Ascendente	Anual	6,167.00	Si	0.00	0.00	-	-	0.00%	0.00%
						0.00	0.00	0.00	6,167.00		
P - El Estado de Quintana Roo hace valer los derechos ciudadanos y políticos, económicos y civiles, con la debida armonización con las leyes	Índice de democracia de los ciudadanos en el Estado de Quintana Roo.	Ascendente	Anual	5,890.00	Si	0.00	0.00	-	-	0.00%	0.00%
						0.00	0.00	0.00	5,890.00		
C01 - Certeza jurídica otorgada a la ciudadanía que acude al Registro Público de la Propiedad y del Comercio	Porcentaje	Ascendente	Trimestral	81.32	Si	75.78	79.76	-	-	96.44%	95.62%
						79.96	82.71	81.95	80.60		

La rúbrica corresponde a los titulares de la Unidad de Asuntos Jurídicos y Dirección de Planeación y Normatividad Técnica.

PROGRAMA PRESUPUESTARIO:	M001 - Gestión y Apoyo Institucional										
NIVEL MIR CON RESUMEN NARRATIVO	NOMBRE DEL INDICADOR	SENTIDO DEL INDICADOR	FREC. DE MEDICIÓN	METAS-AVANCE							
				META ANUAL PROGR.	ACUM. SI/ NO	PROGRAMADO Y REALIZADO EN EL PERIODO				AVANCE DE LA META PROGRAMADA	
						1er TRIM	2do TRIM	3er TRIM	4to TRIM	TRIM	ANUAL
F - Contribuir a consolidar la Gestión para Resultados como un modelo de cultura organizacional, directiva y de gestión que permita la creación de valor público en la administración pública estatal., mediante acciones de facilitación para el cumplimiento de metas sustantivas	Índice General de Avance en PBR SED	Ascendente	Anual	14.00	Si	0.00	0.00	-	-	0.00%	0.00%
						0.00	0.00	0.00	14.00		
P - La Administración Pública Estatal mejora la calidad del gasto público y promueve una adecuada rendición de cuentas	Porcentaje de cumplimiento programático de metas sustantivas del Gobierno del Estado	Ascendente	Anual	9,500.00	Si	0.00	0.00	-	-	0.00%	0.00%
						0.00	0.00	0.00	9,500.00		
C01 - Actividades de facilitación (apoyo) desarrolladas para el cumplimiento de metas de las áreas sustantivas	Porcentaje de cumplimiento programático de metas sustantivas de la institución	Ascendente	Trimestral	100.00	Si	75.00	100.00	-	-	100.00%	87.50%
						100.00	100.00	100.00	100.00		

Resumen de los avances, en relación a las metas establecidas para el segundo trimestre:

- En el Programa **E005 - Gobernabilidad**, el avance presentado de las metas y objetivos a nivel Fin, es del **0.00%** con respecto a la meta programada anual.

Durante este período, el único componente que integra este programa reporta un avance del **96.44%** con respecto a la meta programada.

- En el Programa **M001 - Gestión y Apoyo Institucional**, el avance presentado de las metas y objetivos a nivel Fin, es del **0.00%** con respecto a la meta programada anual.

Durante este período, el único componente reporta un avance del **100.00%** con respecto a la meta programada.

Es importante mencionar que la entidad, en los dos programas presupuestarios que informa, no reporta las justificaciones sobre el avance ejecutado, tal como se solicita en

La rúbrica corresponde a los titulares de la Unidad de Asuntos Jurídicos y Dirección de Planeación y Normatividad Técnica.

la Guía para la Integración y Rendición de los Informes de Avance de Gestión Financiera (IAGF) y de la Información para la Planeación de la Fiscalización de la Cuenta Pública (IPFCP) de las Entidades Fiscalizables del Estado de Quintana Roo correspondiente al ejercicio 2022.

6.- La Comisión de Búsqueda de Personas del Estado de Quintana Roo, cuenta con un presupuesto asignado de **\$23,661,948.20** por tal motivo establece los siguientes montos para el desarrollo de dos programas presupuestarios:

- **E012 - Fortalecimiento Institucional en el Marco de los Derechos Humanos**, el cual se desarrollará con 2 indicadores estratégicos y 1 de gestión para el logro de los objetivos asignando un presupuesto de \$21,294,098.20
- **M001 - Gestión y Apoyo Institucional**, el cual se desarrollará con 2 indicadores estratégico y 1 de gestión para el logro de los objetivos asignando un presupuesto de asignado \$2,367,850.00

Estos programas presupuestarios se encuentran alineados al Plan Estatal de Desarrollo 2016-2022 de la siguiente manera:

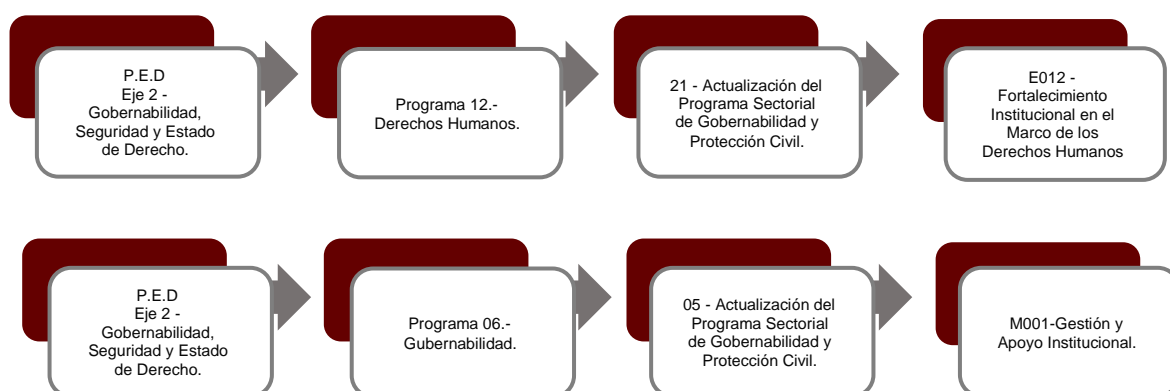

La rúbrica corresponde a los titulares de la Unidad de Asuntos Jurídicos y Dirección de Planeación y Normatividad Técnica.

La **Comisión de Búsqueda de Personas del Estado de Quintana Roo**, en el período del 1 de enero al 30 de junio de 2022, presenta el siguiente avance del cumplimiento de los programas con base en los indicadores aprobados en el Presupuesto de Egresos:

PROGRAMA PRESUPUESTARIO:		E012 - Fortalecimiento Institucional en el Marco de los Derechos Humanos									
NIVEL MIR CON RESUMEN NARRATIVO	NOMBRE DEL INDICADOR	SENTIDO DEL INDICADOR	FREC. DE MEDICIÓN	META ANUAL PROGR.	ACUM. SI/ NO	METAS-AVANACE				AVANCE DE LA META PROGRAMADA	
						PROGRAMADO Y REALIZADO EN EL PERIODO				TRIM	ANUAL
						1er TRIM	2do TRIM	3er TRIM	4to TRIM		
F - Contribuir a Garantizar el respeto y el pleno ejercicio de los derechos humanos, en corresponsabilidad con los ciudadanos, mediante la creación de mecanismos e implementación de políticas públicas.	Plataforma de Seguimiento a la Armonización Normativa de los Derechos Humanos.	Ascendente	Anual	86.00	Si	0.00	0.00	-	-	0.00%	0.00%
						0.00	0.00	0.00	86.00		
P - La Administración Pública Centralizada y Descentralizada cuenta con un Marco Normativo actualizado que contempla la perspectiva de los Derechos Humanos y con personas servidoras públicas capacitadas en la materia.	Porcentaje Nacional según el número de servidoras y servidores públicos que participaron en los eventos de formación, promoción de la cultura y difusión de los derechos humanos en el Estado de Quintana Roo.	Ascendente	Anual	0.71	Si	0.00	0.00	-	-	0.00%	0.00%
						0.00	0.00	0.00	0.71		
C01 - Personas reportadas desaparecidas, localizadas.	Porcentaje de Personas localizadas por la Comisión de Búsqueda de Personas del Estado de Quintana Roo.	Ascendente	Semestral	100.00	Si	93.42	115.79	-	-	115.79%	104.61%
						100.00	100.00	100.00	100.00		

PROGRAMA PRESUPUESTARIO:		M001 - Gestión y Apoyo Institucional									
NIVEL MIR CON RESUMEN NARRATIVO	NOMBRE DEL INDICADOR	SENTIDO DEL INDICADOR	FREC. DE MEDICIÓN	META ANUAL PROGR.	ACUM. SI/ NO	METAS-AVANACE				AVANCE DE LA META PROGRAMADA	
						PROGRAMADO Y REALIZADO EN EL PERIODO				TRIM	ANUAL
						1er TRIM	2do TRIM	3er TRIM	4to TRIM		
F - Contribuir a consolidar la Gestión para Resultados como un modelo de cultura organizacional, directiva y de gestión que permita la creación de valor público en la administración pública estatal., mediante acciones de facilitación para el cumplimiento de metas sustantivas	Índice General de Avance en PbR SED	Ascendente	Anual	14.00	Si	0.00	0.00	-	-	0.00%	0.00%
						0.00	0.00	0.00	14.00		
P - La Administración Pública Estatal mejora la calidad del gasto público y promueve una adecuada rendición de cuentas	Porcentaje de cumplimiento programático de metas sustantivas del Gobierno del Estado	Ascendente	Anual	958.00	Si	0.00	0.00	-	-	0.00%	0.00%
						0.00	0.00	0.00	958.00		

La rúbrica corresponde a los titulares de la Unidad de Asuntos Jurídicos y Dirección de Planeación y Normatividad Técnica.

PROGRAMA PRESUPUESTARIO:	M001 - Gestión y Apoyo Institucional										
NIVEL MIR CON RESUMEN NARRATIVO	NOMBRE DEL INDICADOR	SENTIDO DEL INDICADOR	FREC. DE MEDICIÓN	META ANUAL PROGR.	ACUM. SI/ NO	METAS-AVANACE					
						PROGRAMADO Y REALIZADO EN EL PERIODO				AVANCE DE LA META PROGRAMADA	
						1er TRIM	2do TRIM	3er TRIM	4to TRIM	TRIM	ANUAL
C01 - Actividades de facilitación (apoyo) desarrolladas para el cumplimiento de metas de las áreas sustantivas	Porcentaje de cumplimiento programático de metas sustantivas de la institución	Ascendente	Trimestral	100.00	Si	0.00	0.00	-	-	0.00%	0.00%
						0.00	0.00	0.00	100.00		

Resumen de los avances, en relación a las metas establecidas para el segundo trimestre:

- En el Programa **E012 - Fortalecimiento Institucional en el Marco de los Derechos Humanos**, el avance presentado de las metas y objetivos a nivel Fin, es del **0.00%** con respecto a la meta programada anual.

Durante este período, el único componente que integra este programa presupuestario reporta un avance del **115.79%** con respecto a la meta programada. La entidad señala que “derivado del reforzamiento de la Plantilla que conforma las áreas de Análisis de Contexto, de Grupo especializado de Búsqueda de Personas y en concordancia con los Acuerdos que se efectuaron con la Fiscalía Especializada en Personas Desaparecidas, se dio con el paradero de 176 personas, que contaban con expediente activo”.

- En el Programa **M001 - Gestión y Apoyo Institucional**, el avance presentado de las metas y objetivos a nivel Fin, es del **0.00%** con respecto a la meta programada anual.

Durante este período, el único componente que integra este programa no reporta metas programadas.

Cabe señalar, que el análisis realizado a la información programática que presentó la Entidad, se efectuó a los indicadores del nivel Fin, Propósito y Componente.

La rúbrica corresponde a los titulares de la Unidad de Asuntos Jurídicos y Dirección de Planeación y Normatividad Técnica.

CONCLUSIONES:

La información presentada por la **Secretaría de Gobierno**, refleja el avance financiero y cumplimiento de los programas con base en indicadores al 30 de junio de 2022. En cada uno de los apartados se emite el resultado del análisis que este Órgano Fiscalizador realiza en función a la información proporcionada.

Es importante aclarar, que este análisis no constituye una auditoría basada en los procesos sistemáticos que la caracterizan en cuanto a la planeación y la evaluación del control interno y de riesgos. La responsabilidad de la ASEQROO consistió en analizar la información presentada por la entidad fiscalizable e informar de los resultados a la Legislatura del Estado a través de la Comisión de Hacienda, Presupuesto y Cuenta, en los términos del artículo 14 de la Ley de Fiscalización y Rendición de Cuentas del Estado de Quintana Roo; reservando la opinión en este momento en cuanto a la razonabilidad de las cifras presentadas.

M. EN AUD. MANUEL PALACIOS HERRERA.
Auditor Superior del Estado de Quintana Roo.

La rúbrica corresponde a los titulares de la Unidad de Asuntos Jurídicos y Dirección de Planeación y Normatividad Técnica.