

# **AUDITORÍA SUPERIOR DEL ESTADO DE QUINTANA ROO**



**ANÁLISIS DEL INFORME DE AVANCE DE GESTIÓN FINANCIERA  
SECRETARÍA DE GOBIERNO  
AL CUARTO TRIMESTRE DEL EJERCICIO 2022**

---

**ANÁLISIS DEL INFORME DE AVANCE DE GESTIÓN FINANCIERA**  
**SECRETARÍA DE GOBIERNO**  
**Período del 1 de enero al 31 de diciembre de 2022**

## **INTRODUCCIÓN**

El Informe de Avance de Gestión Financiera es: “el informe trimestral que rinden los Poderes del Estado y los entes públicos a la Auditoría Superior del Estado para el análisis correspondiente, sobre los avances físicos y financieros de los programas aprobados del ejercicio”, tal y como se define en el artículo 6 fracción XVII de la Ley de Fiscalización y Rendición de Cuentas del Estado de Quintana Roo (LFRCQROO).

Los ejecutores de gasto son los responsables de remitir de manera electrónica y oportuna a la Auditoría Superior del Estado (ASEQROO), los flujos presupuestales de ingresos y egresos para la debida integración de los informes trimestrales de Avance de Gestión Financiera, reflejando la información contenida en la Ley de Ingresos, el Presupuesto de Egresos, el Estado Analítico de Ingresos y el Estado Analítico del Ejercicio del Presupuesto de Egresos, información que sirve para hacer comparaciones consistentes durante el ejercicio fiscal que se informa; así como los informes de avance del cumplimiento de los programas con base en los indicadores aprobados en el Presupuesto de Egresos del Gobierno del Estado de Quintana Roo, para el ejercicio fiscal 2022.

---

La Auditoría Superior del Estado, en cumplimiento de lo dispuesto en el último párrafo del artículo 14 de la LFRCQROO, realizó dentro de los 30 días posteriores a la fecha de su recepción, el análisis del Informe de Avance de Gestión Financiera presentado por la **Secretaría de Gobierno**, con la finalidad de conocer el grado de cumplimiento de los objetivos, metas y satisfacción de necesidades en ellos proyectados, para ser entregado a la Comisión de Hacienda, Presupuesto y Cuenta de la Legislatura del Estado de Quintana Roo.

El Informe de Avance de Gestión Financiera contiene lo siguiente:

- I. Información sobre el flujo contable de ingresos y egresos correspondiente al cuarto trimestre del ejercicio fiscal 2022; y
- II. El avance del cumplimiento de los programas con base en los indicadores aprobados en el Presupuesto de Egresos del Gobierno del Estado para el ejercicio fiscal 2022.

Por su parte, la **Secretaría de Gobierno**, dentro de los términos establecidos en la Ley de Fiscalización y Rendición de Cuentas del Estado de Quintana Roo, entregó a esta entidad fiscalizadora su Informe de Avance de Gestión Financiera, el cual incluye las cifras acumuladas en el periodo del 1 de enero al 31 de diciembre del ejercicio fiscal 2022, en los términos previstos en la Guía para la Integración y Rendición de los Informes de Avance de Gestión Financiera, y al Acuerdo que contiene los Lineamientos para la Integración y Rendición de los Informes de Avance de la Gestión Financiera de las Entidades Fiscalizables del Estado de Quintana Roo.

---

## I.- EL FLUJO DE INGRESOS Y EGRESOS

Para este apartado, la **Secretaría de Gobierno** presentó la información y cifras correspondientes a los flujos de ingresos y egresos de forma consolidada en el Informe de Avance de Gestión Financiera del H. Poder Ejecutivo.

## II.- EL AVANCE DEL CUMPLIMIENTO DE LOS PROGRAMAS

La **Secretaría de Gobierno** reporta como presupuesto total modificado la cantidad de **\$154,224,634.39**, por tal motivo establece los siguientes montos para el desarrollo de seis programas presupuestarios:

- **E005 - Gobernabilidad**, el cual se desarrollará con 2 indicadores estratégicos y 6 de gestión para el logro de los objetivos, asignando para tal efecto un presupuesto modificado de \$97,183,194.55
- **E010 - Cultura Ciudadana de los Derechos Humanos**, el cual se desarrollará con 2 indicadores estratégicos y 4 de gestión para el logro de los objetivos, con un presupuesto modificado de \$1,935,219.00
- **E012 - Fortalecimiento Institucional en el Marco de los Derechos Humanos**, el cual se desarrollará con 2 indicadores estratégicos y 5 de gestión para el logro de los objetivos, asignando para tal efecto un presupuesto modificado de \$1,176,781.00
- **E016 - Vinculación Institucional**, el cual se desarrollará con 2 indicadores estratégicos y 4 de gestión para el logro de los objetivos, con un presupuesto autorizado de \$3,009,049.00

- **E017 - Violencia de Género contra las mujeres**, el cual se desarrollará con 2 indicadores estratégicos y 3 de gestión para el logro de los objetivos, con un presupuesto autorizado de \$1,522,300.00
  
- **M001 - Gestión y Apoyo Institucional**, el cual se desarrollará con 2 indicadores estratégicos y 1 de gestión para el logro de los objetivos, asignando para tal efecto un presupuesto modificado de \$49,398,090.84

Estos programas presupuestarios se encuentran alineados al Plan Estatal de Desarrollo 2016-2022 de la siguiente manera:

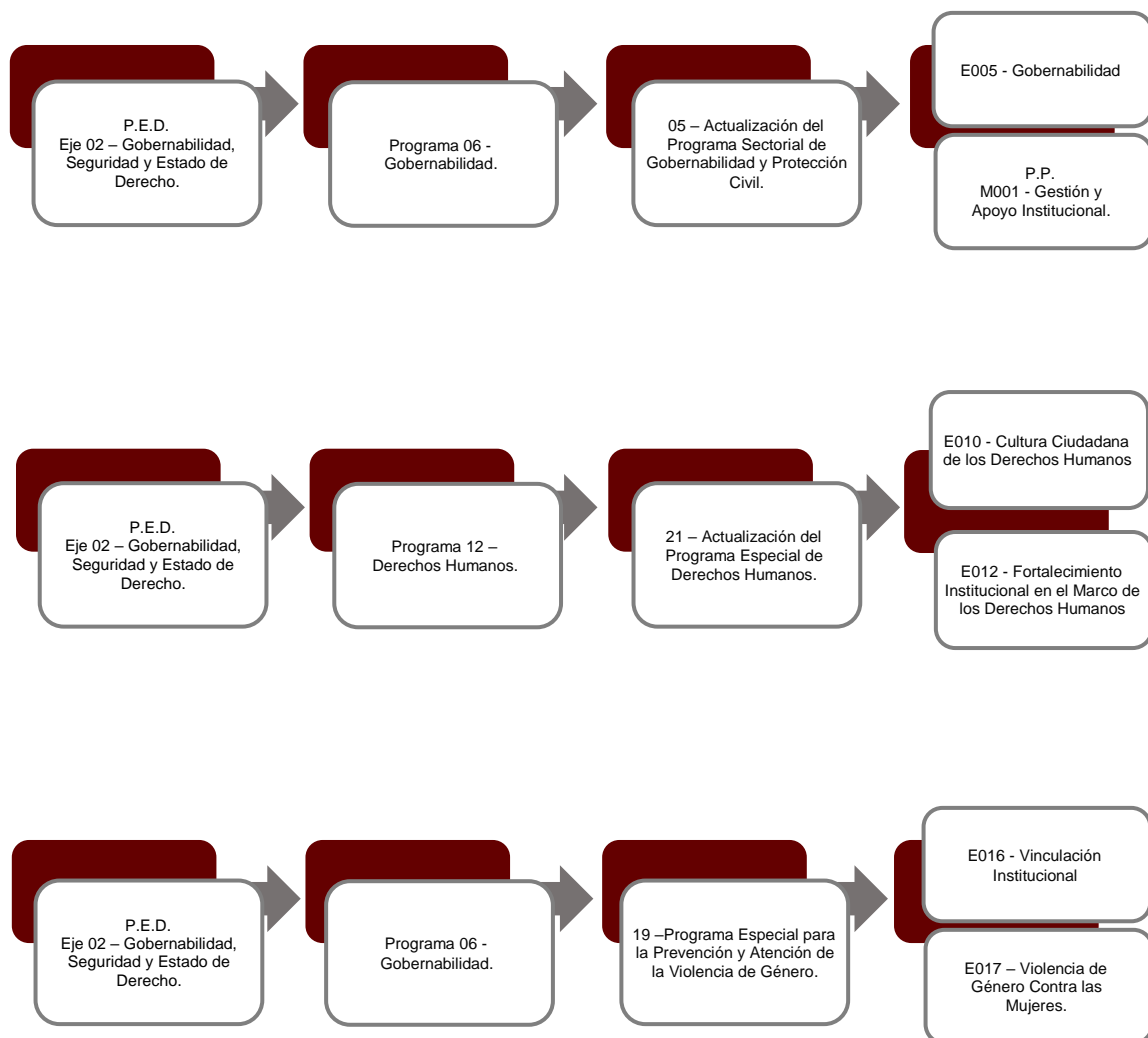

Las rúbricas corresponden a los titulares de la Unidad de Asuntos Jurídicos y Dirección de Planeación y Normatividad Técnica.

La **Secretaría de Gobierno**, en el período del 1 de enero al 31 de diciembre de 2022, presenta el siguiente avance del cumplimiento de los programas con base en los indicadores aprobados en el Presupuesto de Egresos:

| PROGRAMA PRESUPUESTARIO:  |   | E005 - Gobernabilidad |                   |                   |              |                                      |          |          |          |                              |         |
|---|---|-----------------------|-------------------|-------------------|--------------|--------------------------------------|----------|----------|----------|------------------------------|---------|
| NIVEL MIR CON RESUMEN NARRATIVO   | NOMBRE DEL INDICADOR  | SENTIDO DEL INDICADOR | FREC. DE MEDICIÓN | METAS-AVANCE      |              |                                      |          |          |          |                              |         |
|   |   |                       |                   | META ANUAL PROGR. | ACUM. SI/ NO | PROGRAMADO Y REALIZADO EN EL PERIODO |          |          |          | AVANCE DE LA META PROGRAMADA |         |
|   |   |                       |                   |                   |              | 1er TRIM                             | 2do TRIM | 3er TRIM | 4to TRIM | TRIM                         | ANUAL   |
| F - Contribuir a garantizar un gobierno confiable, humanista, cercano a sus gobernados, conciliador y abierto al diálogo y la negociación, que atienda las demandas sociales y garantice la gobernabilidad, las libertades, la paz y armonía social, mediante espacios de información y participación ciudadana, solución a las demandas, trámites y peticiones para personas del Estado de Quintana Roo quienes cuentan con condiciones favorables en el ejercicio de sus derechos ciudadanos, políticos, económicos y civiles con un marco normativo actualizado. | Índice de Desarrollo Democrático de México  | Ascendente            | Anual             | 6,167.00          | Si           | 0.00                                 | 0.00     | 0.00     | 3,289.00 | 53.33%                       | 53.33%  |
|   |   |                       |                   |                   |              | 0.00                                 | 0.00     | 0.00     | 6,167.00 |                              |         |
| P - Las personas del Estado de Quintana Roo cuentan con condiciones favorables en el ejercicio de sus derechos ciudadanos, políticos, económicos y civiles con un marco normativo actualizado, con espacios de información y participación ciudadana, solución a las demandas, trámites y peticiones.   | Índice de Democracia de los Ciudadanos en el Estado de Quintana Roo   | Ascendente            | Anual             | 5,890.00          | Si           | 0.00                                 | 0.00     | 0.00     | 3,845.00 | 65.28%                       | 65.28%  |
|   |   |                       |                   |                   |              | 0.00                                 | 0.00     | 0.00     | 5,890.00 |                              |         |
| C01 - Estado de Derecho de los ciudadanos quintanarroenses garantizado  | Tasa de variación de procedimientos jurídicos atendidos   | Descendente           | Trimestral        | -2.94             | Si           | -43.60                               | -39.72   | -62.46   | -7.53    | 48.41%                       | 7.44%   |
|   |   |                       |                   |                   |              | -3.11                                | -1.87    | -3.14    | -3.65    |                              |         |
| C02 - Derechos humanos de la ciudadanía quintanarroense promovidos  | Promedio de población del Estado de Quintana Roo de 6 a 60 años de edad que recibe información y atención en el tema de los derechos humanos. | Ascendente            | Trimestral        | 0.30              | Si           | 0.13                                 | 0.10     | 0.12     | 0.06     | 78.49%                       | 136.92% |
|   |   |                       |                   |                   |              | 0.08                                 | 0.06     | 0.08     | 0.08     |                              |         |
| C03 - Organizaciones sociales y religiosas fortalecidas   | Promedio de asociaciones atendidas.   | Ascendente            | Trimestral        | 0.65              | Si           | 0.23                                 | 0.09     | 0.01     | 0.07     | 453.33%                      | 64.00%  |
|   |   |                       |                   |                   |              | 0.40                                 | 0.11     | 0.13     | 0.02     |                              |         |
| C04 - Esquemas de resolución pacífica de conflictos implementados   | Porcentaje de conflictos sociales resueltos   | Ascendente            | Trimestral        | 100.00            | Si           | 100.00                               | 100.00   | 100.00   | 100.00   | 100.00%                      | 100.00% |
|   |   |                       |                   |                   |              | 100.00                               | 100.00   | 100.00   | 100.00   |                              |         |

Las rúbricas corresponden a los titulares de la Unidad de Asuntos Jurídicos y Dirección de Planeación y Normatividad Técnica.

| PROGRAMA PRESUPUESTARIO:  |  | E005 - Gobernabilidad |                   |                   |              |                                      |           |          |          |                              |         |
|---|--|-----------------------|-------------------|-------------------|--------------|--------------------------------------|-----------|----------|----------|------------------------------|---------|
| NIVEL MIR CON RESUMEN NARRATIVO   | NOMBRE DEL INDICADOR   | SENTIDO DEL INDICADOR | FREC. DE MEDICIÓN | META ANUAL PROGR. | ACUM. SI/ NO | METAS-AVANCE                         |           |          |          | AVANCE DE LA META PROGRAMADA |         |
|   |  |                       |                   |                   |              | PROGRAMADO Y REALIZADO EN EL PERIODO |           |          |          | TRIM                         | ANUAL   |
|   |  |                       |                   |                   |              | 1er TRIM                             | 2do TRIM  | 3er TRIM | 4to TRIM |                              |         |
| C05- Demandas sociales atendidas en la zona norte del Estado.   | Tasa de variación de demandas sociales atendidas en la zona norte del Estado.  | Ascendente            | Trimestral        | 210.35            | Si           | 481.25                               | 19,633.33 | 1,076.09 | 1,395.35 | 1,167.54%                    | 704.68% |
|   |  |                       |                   |                   |              | 200.00                               | 8,900.00  | 104.55   | 119.51   |                              |         |
| C06 - Personas servidoras públicas en materia de Prevención de las violencias contra las Mujeres capacitadas. | Porcentaje de participación de personas servidoras públicas capacitadas en materia de prevención de las violencias contra las mujeres, desagregado por sexo. | Ascendente            | Trimestral        | 0.57              | Si           | 0.19                                 | 0.33      | 0.34     | 0.42     | 368.78%                      | 225.00% |
|   |  |                       |                   |                   |              | 0.11                                 | 0.23      | 0.11     | 0.11     |                              |         |

| PROGRAMA PRESUPUESTARIO:   |   | E010 - Cultura Ciudadana de los Derechos Humanos |                   |                   |              |                                      |          |          |          |                              |            |
|--|---|--|-------------------|-------------------|--------------|--------------------------------------|----------|----------|----------|------------------------------|------------|
| NIVEL MIR CON RESUMEN NARRATIVO  | NOMBRE DEL INDICADOR  | SENTIDO DEL INDICADOR                            | FREC. DE MEDICIÓN | META ANUAL PROGR. | ACUM. SI/ NO | METAS-AVANCE                         |          |          |          | AVANCE DE LA META PROGRAMADA |            |
|  |   |  |                   |                   |              | PROGRAMADO Y REALIZADO EN EL PERIODO |          |          |          | TRIM                         | ANUAL      |
|  |   |  |                   |                   |              | 1er TRIM                             | 2do TRIM | 3er TRIM | 4to TRIM |                              |            |
| F - Contribuir a Garantizar el respeto y el pleno ejercicio de los Derechos Humanos, en corresponsabilidad con los ciudadanos, mediante la creación de mecanismos e implementación de políticas públicas.                  | Porcentaje de las medidas y acciones cumplidas totalmente para la protección y defensa de los derechos humanos promovidas por los Organismos de Protección de Derechos Humanos. | Ascendente                                       | Anual             | 54.00             | Si           | 0.00                                 | 0.00     | 0.00     | 72.83    | 134.87%                      | 134.87%    |
|  |   |  |                   |                   |              | 0.00                                 | 0.00     | 0.00     | 54.00    |                              |            |
| P - La ciudadanía cuenta con el conocimiento y ejercitan sus derechos y obligaciones en los sectores público, privado y social.  | Porcentaje Nacional de las acciones de vinculación y desarrollo llevadas a cabo por organismos públicos de derechos humanos en el Estado de Quintana Roo.                       | Ascendente                                       | Anual             | 0.80              | Si           | 0.00                                 | 0.00     | 0.00     | 1.22     | 153.12%                      | 153.12%    |
|  |   |  |                   |                   |              | 0.00                                 | 0.00     | 0.00     | 0.80     |                              |            |
| C01 - Promover el respeto y protección de los derechos humanos, reducir la discriminación y la violencia en la población, mediante la implementación de la política de Estado con enfoque de Derechos Humanos garantizado. | Tasa de variación de personas que reciben información, atención y protección respecto de sus Derechos Humanos.  | Ascendente                                       | Semestral         | 14.99             | Si           | 0.00                                 | 404.45   | 0.00     | 42.24    | 281.69%                      | 1,489.58%  |
|  |   |  |                   |                   |              | 0.00                                 | 14.99    | 0.00     | 14.99    |                              |            |
| C02 - Políticas públicas que promueven la no discriminación implementada.  | Tasa de variación de personas con conocimiento en tema de no discriminación   | Ascendente                                       | Semestral         | 2.99              | Si           | 0.00                                 | 856.69   | 0.00     | -27.81   | -931.03%                     | 13,876.67% |
|  |   |  |                   |                   |              | 0.00                                 | 2.99     | 0.00     | 2.99     |                              |            |

Las rúbricas corresponden a los titulares de la Unidad de Asuntos Jurídicos y Dirección de Planeación y Normatividad Técnica.

| PROGRAMA PRESUPUESTARIO:  |   | E010 - Cultura Ciudadana de los Derechos Humanos |                   |                   |              |                                      |          |          |          |                              |         |
|---|---|--|-------------------|-------------------|--------------|--------------------------------------|----------|----------|----------|------------------------------|---------|
| NIVEL MIR CON RESUMEN NARRATIVO   | NOMBRE DEL INDICADOR  | SENTIDO DEL INDICADOR                            | FREC. DE MEDICIÓN | META ANUAL PROGR. | ACUM. SI/ NO | METAS-AVANCE                         |          |          |          | AVANCE DE LA META PROGRAMADA |         |
|   |   |  |                   |                   |              | PROGRAMADO Y REALIZADO EN EL PERIODO |          |          |          | TRIM                         | ANUAL   |
|   |   |  |                   |                   |              | 1er TRIM                             | 2do TRIM | 3er TRIM | 4to TRIM |                              |         |
| C03 - Gobierno con modelo del Derecho a la Ciudad Coordinado.   | Promedio de acuerdos realizados en coordinación con la ciudadanía para implementar el modelo de Derecho a la Ciudad | Ascendente                                       | Trimestral        | 2.00              | Si           | 0.00                                 | 0.00     | 0.00     | 0.00     | 0.00%                        | 0.00%   |
|   |   |  |                   |                   |              | 2.00                                 | 2.00     | 2.00     | 2.00     |                              |         |
| C04 - Promover acciones de difusión en materia de trata de personas con enfoque de derechos humanos, perspectiva de género, inclusión, multiculturalidad y diferencial. | Porcentaje de campañas realizadas en materia de prevención contra los delitos de trata de personas.                 | Ascendente                                       | Semestral         | 13.33             | Si           | 0.00                                 | 6.67     | 0.00     | 6.67     | 100.00%                      | 100.00% |
|   |   |  |                   |                   |              | 0.00                                 | 6.67     | 0.00     | 6.67     |                              |         |

| PROGRAMA PRESUPUESTARIO:  |   | E012 - Fortalecimiento Institucional en el Marco de los Derechos Humanos |                   |                   |              |                                      |          |          |          |                              |         |
|---|---|--|-------------------|-------------------|--------------|--------------------------------------|----------|----------|----------|------------------------------|---------|
| NIVEL MIR CON RESUMEN NARRATIVO   | NOMBRE DEL INDICADOR  | SENTIDO DEL INDICADOR  | FREC. DE MEDICIÓN | META ANUAL PROGR. | ACUM. SI/ NO | METAS-AVANCE                         |          |          |          | AVANCE DE LA META PROGRAMADA |         |
|   |   |  |                   |                   |              | PROGRAMADO Y REALIZADO EN EL PERIODO |          |          |          | TRIM                         | ANUAL   |
|   |   |  |                   |                   |              | 1er TRIM                             | 2do TRIM | 3er TRIM | 4to TRIM |                              |         |
| F - Contribuir a Garantizar el respeto y el pleno ejercicio de los derechos humanos, en corresponsabilidad con los ciudadanos, mediante la creación de mecanismos e implementación de políticas públicas.                 | Plataforma de Seguimiento a la Armonización Normativa de los Derechos Humanos   | Ascendente   | Anual             | 86.00             | Si           | 0.00                                 | 0.00     | 0.00     | 73.56    | 85.53%                       | 85.53%  |
|   |   |  |                   |                   |              | 0.00                                 | 0.00     | 0.00     | 86.00    |                              |         |
| P - La Administración Pública Centralizada y Descentralizada cuenta con un Marco Normativo actualizado que contempla la perspectiva de los Derechos Humanos y con personas servidoras públicas capacitadas en la materia. | Porcentaje Nacional según el número de servidoras y servidores públicos que participaron en los eventos de formación, promoción de la cultura y difusión de los derechos humanos en el Estado de Quintana Roo | Ascendente   | Anual             | 0.71              | Si           | 0.00                                 | 0.00     | 0.00     | 1.98     | 278.25%                      | 278.25% |
|   |   |  |                   |                   |              | 0.00                                 | 0.00     | 0.00     | 0.71     |                              |         |
| C01 - Servicio Público con perspectiva de Derechos Humanos Capacitado.  | Porcentaje de personas servidoras públicas con conocimiento sobre los Derechos Humanos de las Personas  | Ascendente   | Trimestral        | 30.82             | Si           | 0.00                                 | 2.65     | 0.00     | 1.02     | 13.16%                       | 11.92%  |
|   |   |  |                   |                   |              | 7.55                                 | 7.75     | 7.75     | 7.75     |                              |         |
| C02 - Directrices Mínimas de Actuación en Derechos Humanos para las Personas Servidoras Públicas del Poder Ejecutivo del Estado de Quintana Roo publicado.  | Porcentaje de avance de elaboración de las Directrices Mínimas de Actuación en Derechos Humanos para las Personas Servidoras Públicas del Poder Ejecutivo del Estado de Quintana Roo.                         | Ascendente   | Semestral         | 100.00            | Si           | 0.00                                 | 100.00   | 0.00     | 0.00     | 0.00%                        | 100.00% |
|   |   |  |                   |                   |              | 0.00                                 | 100.00   | 0.00     | 0.00     |                              |         |

Las rúbricas corresponden a los titulares de la Unidad de Asuntos Jurídicos y Dirección de Planeación y Normatividad Técnica.



| PROGRAMA PRESUPUESTARIO:  |  | E012 - Fortalecimiento Institucional en el Marco de los Derechos Humanos |                   |                   |              |                                      |          |          |          |                              |         |
|---|--|--|-------------------|-------------------|--------------|--------------------------------------|----------|----------|----------|------------------------------|---------|
| NIVEL MIR CON RESUMEN NARRATIVO   | NOMBRE DEL INDICADOR   | SENTIDO DEL INDICADOR  | FREC. DE MEDICIÓN | META ANUAL PROGR. | ACUM. SI/ NO | METAS-AVANACE                        |          |          |          | AVANCE DE LA META PROGRAMADA |         |
|   |  |  |                   |                   |              | PROGRAMADO Y REALIZADO EN EL PERIODO |          |          |          | TRIM                         | ANUAL   |
|   |  |  |                   |                   |              | 1er TRIM                             | 2do TRIM | 3er TRIM | 4to TRIM |                              |         |
| C03 - Recomendaciones emitidas por la Comisión Nacional y Estatal de Derechos Humanos, así como de los Organismos Internacionales en la materia atendidas.                                | Tasa de variación de Recomendaciones dirigidas al Poder Ejecutivo.                                       | Descendente  | Semestral         | -33.33            | Si           | 0.00                                 | -50.00   | 0.00     | 0.00     | 0.00%                        | 100.00% |
|   |  |  |                   |                   |              | 0.00                                 | -50.00   | 0.00     | 0.00     |                              |         |
| C04 - Políticas Públicas en beneficio de las personas defensoras de Derechos Humanos y Periodistas con asesoría del Mecanismo Federal y de la Unidad Estatal de Protección implementadas. | Tasa de variación de Planes de protección autorizadas por la Junta de Gobierno.                          | Descendente  | Semestral         | -19.67            | Si           | 0.00                                 | 6.45     | 0.00     | -6.67    | 300.00%                      | 0.00%   |
|   |  |  |                   |                   |              | 0.00                                 | -19.35   | 0.00     | -20.00   |                              |         |
| C05 - Programa Estatal para la Prevención, Combate y Sanción de los delitos en materia de Trata de Personas implementado.   | Promedio de acciones de prevención y promoción sobre violaciones a Derechos Humanos y Trata de Personas. | Ascendente   | Trimestral        | 0.35              | Si           | 0.09                                 | 0.09     | 0.09     | 0.09     | 100.00%                      | 100.00% |
|   |  |  |                   |                   |              | 0.09                                 | 0.09     | 0.09     | 0.09     |                              |         |

| PROGRAMA PRESUPUESTARIO:   |   | E016 - Vinculación Institucional |                   |                   |              |                                      |          |          |            |                              |             |
|--|---|----------------------------------|-------------------|-------------------|--------------|--------------------------------------|----------|----------|------------|------------------------------|-------------|
| NIVEL MIR CON RESUMEN NARRATIVO  | NOMBRE DEL INDICADOR  | SENTIDO DEL INDICADOR            | FREC. DE MEDICIÓN | META ANUAL PROGR. | ACUM. SI/ NO | METAS-AVANACE                        |          |          |            | AVANCE DE LA META PROGRAMADA |             |
|  |   |                                  |                   |                   |              | PROGRAMADO Y REALIZADO EN EL PERIODO |          |          |            | TRIM                         | ANUAL       |
|  |   |                                  |                   |                   |              | 1er TRIM                             | 2do TRIM | 3er TRIM | 4to TRIM   |                              |             |
| F - Contribuir a Garantizar un gobierno confiable, humanista, cercano a sus gobernados, conciliador y abierto al diálogo y la negociación, que atienda las demandas sociales y garantice la gobernabilidad, las libertades, la paz y armonía social., mediante gestiones con los organismos involucrados | Total de delitos contra la familia (Estatal)  | Descendente                      | Anual             | 13,000.00         | Si           | 0.00                                 | 0.00     | 0.00     | 564,300.00 | 4,340.77%                    | 4,340.77%   |
|  |   |                                  |                   |                   |              | 0.00                                 | 0.00     | 0.00     | 13,000.00  |                              |             |
| P - Las dependencias y organismos locales fortalezcan la vinculación institucional para atender los casos de violencia contra las mujeres.   | Total de casos de violencia contra las mujeres registrados en el BAESVIM (BANAVIM)  | Descendente                      | Anual             | 23.00             | Si           | 0.00                                 | 0.00     | 0.00     | 45,010.00  | 195,695.65%                  | 195,695.65% |
|  |   |                                  |                   |                   |              | 0.00                                 | 0.00     | 0.00     | 23.00      |                              |             |
| C01 - Gestiones ante las dependencias del ejecutivo generando una cultura de igualdad de género y no violencia contra las mujeres violencia en las instituciones.  | Porcentaje de gestiones realizadas para generar una cultura de igualdad de género y no violencia contra las mujeres en las instituciones. | Ascendente                       | Trimestral        | 100.00            | Si           | 100.00                               | 100.00   | 100.00   | 100.00     | 100.00%                      | 100.00%     |
|  |   |                                  |                   |                   |              | 100.00                               | 100.00   | 100.00   | 100.00     |                              |             |
| C02 - Gestiones en conjunto con gobiernos locales y fiscalía contemplando servicios de atención a mujeres y niñas víctimas de violencia.   | Porcentaje de gestiones realizadas otorgar servicios de atención a mujeres y niñas víctimas de violencia.                                 | Ascendente                       | Trimestral        | 100.00            | Si           | 0.00                                 | 100.00   | 100.00   | 0.00       | 0.00%                        | 100.00%     |
|  |   |                                  |                   |                   |              | 0.00                                 | 100.00   | 100.00   | 0.00       |                              |             |

Las rúbricas corresponden a los titulares de la Unidad de Asuntos Jurídicos y Dirección de Planeación y Normatividad Técnica.

| PROGRAMA PRESUPUESTARIO:  |  | E016 - Vinculación Institucional |                   |                   |              |                                      |          |          |          |                              |         |
|---|--|----------------------------------|-------------------|-------------------|--------------|--------------------------------------|----------|----------|----------|------------------------------|---------|
| NIVEL MIR CON RESUMEN NARRATIVO   | NOMBRE DEL INDICADOR   | SENTIDO DEL INDICADOR            | FREC. DE MEDICIÓN | METAS-AVANACE     |              |                                      |          |          |          |                              |         |
|   |  |                                  |                   | META ANUAL PROGR. | ACUM. SI/ NO | PROGRAMADO Y REALIZADO EN EL PERIODO |          |          |          | AVANCE DE LA META PROGRAMADA |         |
|   |  |                                  |                   |                   |              | 1er TRIM                             | 2do TRIM | 3er TRIM | 4to TRIM | TRIM                         | ANUAL   |
| C03 - Gestiones para verificar el funcionamiento del Sistema Estatal para Prevenir, Atender, Sancionar y Erradicar la Violencia contra las Mujeres (PASEVCMQROO).   | Porcentaje de gestiones para el funcionamiento de mecanismos de coordinación interinstitucional generados para prevenir, atender, sancionar y erradicar la violencia contra las mujeres. | Ascendente                       | Trimestral        | 100.00            | Si           | 100.00                               | 100.00   | 100.00   | 100.00   | 100.00%                      | 100.00% |
|   |  |                                  |                   |                   |              | 100.00                               | 100.00   | 100.00   | 100.00   |                              |         |
| C04 - Gestiones en conjunto con las dependencias del ejecutivo estatal generando presupuestos que disminuyan las brechas de desigualdad en las áreas gubernamentales encargadas de prevención, atención, sanción y erradicación de la violencia contra las mujeres, realizadas. | Porcentaje de gestiones para generar presupuestos de las áreas encargadas de prevenir, atender, sancionar y erradicar la violencia contra las mujeres.                                   | Ascendente                       | Trimestral        | 100.00            | Si           | 100.00                               | 100.00   | 100.00   | 100.00   | 100.00%                      | 100.00% |
|   |  |                                  |                   |                   |              | 100.00                               | 100.00   | 100.00   | 100.00   |                              |         |

| PROGRAMA PRESUPUESTARIO:  |   | E017 - Violencia de género contra las mujeres |                   |                   |              |                                      |          |          |          |                              |           |
|---|---|---|-------------------|-------------------|--------------|--------------------------------------|----------|----------|----------|------------------------------|-----------|
| NIVEL MIR CON RESUMEN NARRATIVO   | NOMBRE DEL INDICADOR  | SENTIDO DEL INDICADOR                         | FREC. DE MEDICIÓN | METAS-AVANACE     |              |                                      |          |          |          |                              |           |
|   |   |   |                   | META ANUAL PROGR. | ACUM. SI/ NO | PROGRAMADO Y REALIZADO EN EL PERIODO |          |          |          | AVANCE DE LA META PROGRAMADA |           |
|   |   |   |                   |                   |              | 1er TRIM                             | 2do TRIM | 3er TRIM | 4to TRIM | TRIM                         | ANUAL     |
| F - Contribuir a Garantizar un gobierno confiable, humanista, cercano a sus gobernados, conciliador y abierto al diálogo y la negociación, que atienda las demandas sociales y garantice la gobernabilidad, las libertades, la paz y armonía social., mediante gestiones con los organismos involucrados. | Presuntos delitos de violencia familiar por cada 100 mil habitantes: Estatal  | Descendente                                   | Anual             | 130.00            | Si           | 0.00                                 | 0.00     | 0.00     | 5,643.00 | 4,340.77%                    | 4,340.77% |
|   |   |   |                   |                   |              | 0.00                                 | 0.00     | 0.00     | 130.00   |                              |           |
| P - Las mujeres en el ámbito familiar reciban herramientas para la disminución de la violencia en sus hogares.  | Presuntos casos de violencia familiar estatal   | Descendente                                   | Anual             | 2,600.00          | Si           | 0.00                                 | 0.00     | 0.00     | 5,643.00 | 217.04%                      | 217.04%   |
|   |   |   |                   |                   |              | 0.00                                 | 0.00     | 0.00     | 2,600.00 |                              |           |
| C01 - Gestiones ante los organismos responsables de la generación de campañas implementando nuevos paradigmas de género en la sociedad y disminución de brechas de desigualdad realizadas.  | Porcentaje de gestiones para promover los nuevos estereotipos de género en la sociedad y disminución de brechas de desigualdad. | Ascendente                                    | Trimestral        | 100.00            | Si           | 100.00                               | 100.00   | 100.00   | 100.00   | 100.00%                      | 100.00%   |
|   |   |   |                   |                   |              | 100.00                               | 100.00   | 100.00   | 100.00   |                              |           |
| C02 - Gestiones ante los organismos encargados de la supervisión de establecimientos verificando el cumplimiento en la venta de bebidas alcohólicas.  | Porcentaje de gestiones para el control en la venta de bebidas alcohólicas.   | Ascendente                                    | Trimestral        | 100.00            | Si           | 100.00                               | 100.00   | 100.00   | 100.00   | 100.00%                      | 100.00%   |
|   |   |   |                   |                   |              | 100.00                               | 100.00   | 100.00   | 100.00   |                              |           |

Las rúbricas corresponden a los titulares de la Unidad de Asuntos Jurídicos y Dirección de Planeación y Normatividad Técnica.

| PROGRAMA PRESUPUESTARIO:   |  | E017 - Violencia de género contra las mujeres |                   |                   |              |                                      |          |          |          |                              |         |
|--|--|---|-------------------|-------------------|--------------|--------------------------------------|----------|----------|----------|------------------------------|---------|
| NIVEL MIR CON RESUMEN NARRATIVO  | NOMBRE DEL INDICADOR   | SENTIDO DEL INDICADOR                         | FREC. DE MEDICIÓN | METAS-AVANCE      |              |                                      |          |          |          |                              |         |
|  |  |   |                   | META ANUAL PROGR. | ACUM. SI/ NO | PROGRAMADO Y REALIZADO EN EL PERIODO |          |          |          | AVANCE DE LA META PROGRAMADA |         |
|  |  |   |                   |                   |              | 1er TRIM                             | 2do TRIM | 3er TRIM | 4to TRIM | TRIM                         | ANUAL   |
| C03 - Gestiones para la vinculación con los gobiernos estatales y municipales en torno al mecanismo de AVGM y de líneas de acción que se vinculen para la prevención, atención, sanción y erradicación de la violencia contra las mujeres. | Porcentaje de gestiones para la vinculación con los gobiernos estatales y municipales en torno al mecanismo de AVGM y de líneas de acción que se vinculen para la prevención, atención, sanción y erradicación de la violencia contra las mujeres. | Ascendente                                    | Trimestral        | 100.00            | Si           | 100.00                               | 100.00   | 100.00   | 100.00   | 100.00%                      | 100.00% |
|  |  |   |                   |                   |              | 100.00                               | 100.00   | 100.00   | 100.00   |                              |         |

| PROGRAMA PRESUPUESTARIO:  |   | M001 - Gestión y Apoyo Institucional |                   |                   |              |                                      |          |          |          |                              |         |
|---|---|--------------------------------------|-------------------|-------------------|--------------|--------------------------------------|----------|----------|----------|------------------------------|---------|
| NIVEL MIR CON RESUMEN NARRATIVO   | NOMBRE DEL INDICADOR  | SENTIDO DEL INDICADOR                | FREC. DE MEDICIÓN | METAS-AVANCE      |              |                                      |          |          |          |                              |         |
|   |   |                                      |                   | META ANUAL PROGR. | ACUM. SI/ NO | PROGRAMADO Y REALIZADO EN EL PERIODO |          |          |          | AVANCE DE LA META PROGRAMADA |         |
|   |   |                                      |                   |                   |              | 1er TRIM                             | 2do TRIM | 3er TRIM | 4to TRIM | TRIM                         | ANUAL   |
| F - Contribuir a consolidar la Gestión para Resultados como un Modelo de cultura organizacional, directiva y de gestión que permita la creación de valor público en la Administración Pública Estatal mediante acciones de facilitación para el cumplimiento de metas sustantivas | Índice General de Avance en PbR SED   | Descendente                          | Anual             | 14.00             | Si           | 0.00                                 | 0.00     | 0.00     | 16.00    | 114.29%                      | 114.29% |
|   |   |                                      |                   |                   |              | 0.00                                 | 0.00     | 0.00     | 14.00    |                              |         |
| P - La Administración Pública Estatal mejora la calidad del gasto Público y promueve una adecuada rendición de cuentas  | Porcentaje de cumplimiento programático de metas sustantivas del Gobierno del Estado      | Ascendente                           | Anual             | 94.99             | Si           | 0.00                                 | 0.00     | 0.00     | 70.72    | 86.62%                       | 86.62%  |
|   |   |                                      |                   |                   |              | 0.00                                 | 0.00     | 0.00     | 94.99    |                              |         |
| C01 - Actividades de facilitación (apoyo) desarrolladas para el cumplimiento de metas de las áreas sustantivas  | Porcentaje de cumplimiento programático de metas sustantivas de la Secretaría de Gobierno | Ascendente                           | Trimestral        | 85.87             | Si           | 34.78                                | 43.48    | 37.68    | 36.23    | 40.32%                       | 44.30%  |
|   |   |                                      |                   |                   |              | 78.26                                | 95.65    | 79.71    | 89.86    |                              |         |

Resumen de los avances en relación a las metas establecidas para el cuarto trimestre:

- En el Programa **E005 - Gobernabilidad**, el avance presentado de las metas y objetivos a nivel Fin es del **53.33%** con respecto a la meta programada anual. La entidad señala que “la meta programada para el ejercicio fiscal 2022 en el Índice de Desarrollo

Las rúbricas corresponden a los titulares de la Unidad de Asuntos Jurídicos y Dirección de Planeación y Normatividad Técnica.

Democrático de México fue de 6,167. \*Al 06 de enero del año 2023, la fuente de información (Fundación Konrad Adenauer Stiftung, Polilat, Instituto Nacional Electoral, Centro de Estudios Políticos y Sociales, Confederación USEM (Asociación de empresarios y líderes sociales), Colegio de México, A. C.) aún no publica los resultados 2022 del IDD-MEX, por lo cual, lo reportado corresponde al resultado 2021. Generalmente, los resultados se publican en el primer trimestre del año siguiente al que se reporta. Para descargar documento de resultados 2021 ir al siguiente link: <https://idd-mex.org/estudios-y-datos/>".

Durante este período, se reportan los siguientes avances en los componentes que integran este programa presupuestario:

- **Componente 01:** Se reporta un avance del **48.41%** con respecto a la meta programada. La entidad menciona que “aunque el indicador es descendente, se recibieron menos solicitudes de Informes previos y justificados de la autoridad competente, que, en el mismo periodo del año anterior, por lo que el indicador se refleja más bajo de lo programado”.
- **Componente 02:** Se reporta un avance del **78.49%** con respecto a las metas programadas. La entidad comenta que “en el cuarto trimestre se tenía programada una meta de 114,439 personas del Estado de Quintana Roo, de 6 a 60 años de edad que reciben información y atención en el tema de los derechos humanos y se obtuvo como resultado 89,819, lo cual corresponde al 78.49% de cumplimiento respecto a lo programado en el período referido. La Dirección de Estudios Sociodemográficos informó sobre la actividad Campaña de Comunicación en Población (Efemérides) que en el mes de octubre los impactos se vieron afectados debido al cambio de administración y que por estar en revisión no se están publicando en la página de Facebook, sólo en Twitter, Página de SEGOB y MICROSITIO COESPO; en el mes de noviembre y diciembre se dió cumplimiento con la elaboración de las campañas enviándolas en tiempo y forma a la Dirección de Comunicación Social, sin embargo, en noviembre solo se difundió en la página

Las rúbricas corresponden a los titulares de la Unidad de Asuntos Jurídicos y Dirección de Planeación y Normatividad Técnica.

de Twitter y en el mes de diciembre no se difundió por estar en proceso de aprobación y actualización por parte de la nueva administración. La Dirección de Programas de Población informó que por motivo de cambio de la administración y cambio de titulares no se realizaron las siguientes actividades programadas en el cuarto trimestre: Sesiones de Grupos Estatal para la Prevención del embarazo en Adolescentes GEPEA, seguimiento a subgrupos de trabajo, instalación y seguimiento a COMUPOS, sesiones de la junta directiva del COESPO, concurso de dibujo infantil y juvenil, entrevistas en el marco de los trabajos de la ENAPEA, difusión de la campaña hablemos de sexo, monitoreo, operación y actualización del sitio oficial de GEPEA, difusión de la plataforma en línea de consulta y monitoreo de la ENAPEA, jornada de la Mujer, caminata por una vida libre de violencia, jornadas de atención en tu colonia y panel de expertos. No se alcanzó la meta programada del indicador en el trimestre que se informa por lo descrito anteriormente”.

- **Componente 03:** Se reporta un avance del **453.33%** con respecto a las metas programadas. La entidad indica que “en el cuarto trimestre del 2022 se superó la meta programada, debido a las atenciones a las asociaciones sociales de fin de año”.
- **Componente 04:** Se reporta un avance del **100.00%** con respecto a la meta programada. La entidad expone que “en este cuarto trimestre del año a pesar de la problemática que ha representado para los diversos sectores de la población a causa de diversos factores, en el gobierno del estado seguimos trabajando arduamente con la finalidad de poder brindar todo nuestro apoyo en beneficio de la sociedad, logrando el cumplimiento de la meta establecida para este período 2022”.
- **Componente 05:** Se reporta un avance del **1,167.54%** con respecto a la meta programada. La entidad refiere que “debido a una multiplicidad de demandas sociales expresadas la atención a la ciudadanía reporto números superiores, ya que se atendieron a sectores amplios de la comunidad”.

- **Componente 06:** Se reporta un avance del **368.78%** con respecto a la meta programada. La entidad puntualiza que “se llegó a la meta programada de hombres y mujeres, servidores públicos”.
  
- En el Programa **E010 - Cultura Ciudadana de los Derechos Humanos**, el avance presentado de las metas y objetivos a nivel Fin es del **134.87%** con respecto a la meta programada anual. La entidad señala que “este indicador mide el número de acciones emitidas por los organismos de protección de los Derechos Humanos, para la defensa de los derechos de la ciudadanía. Su última actualización corresponde al Censo Nacional de Derechos Humanos Estatal y Federal 2022 del INEGI, el cual refleja los resultados del 2021 alcanzando un porcentaje del 72.83% y la posición nacional número 15. Por tanto, el dato que se reporta para el 2022, son los resultados del 2021, siendo ésta la última actualización. Fuente: <https://www.inegi.org.mx/programas/cndhf/2022/#Tabulados>. El Estado de Quintana Roo promovió 81 medidas y acciones que equivalen al 100%, de los cuales 59 fueron aceptadas y cumplidas, obteniendo como resultado un 72.83%”.

Durante este período, se reportan los siguientes avances en los componentes que integran este programa presupuestario:

- **Componentes 01:** Se reporta un avance del **281.69%** con respecto a la meta programada. La entidad comenta que “la campaña “Calladita No”, misma que fue difundida por redes sociales, obteniendo un incremento en la variable, lo que arroja un resultado positivo”.
- **Componentes 02:** Se reporta un avance del **-931.03%** con respecto a la meta programada. La entidad indica que “la campaña fue difundida por redes sociales, sin embargo, no se obtuvo el resultado de lo esperado conforme a lo programado, toda vez que temporalmente no fueron difundidas las campañas”.
- **Componentes 03:** Se reporta un avance del **0.00%** con respecto a la meta programada. La entidad menciona que “hubo una variación en la meta, toda vez

que no se realizaron actividades en este trimestre, derivado de la pandemia, las actividades presenciales fueron canceladas y el proceso del cambio de titulares administrativos. Así mismo, no se llevaron a cabo más reuniones, ya que los municipios se encuentran realizando acciones encaminadas al Modelo de Derecho a la Ciudad, conforme a su Plan Municipal de Desarrollo, acciones que han sido reportadas para el programa especial de derechos humanos actualizado, en el Sistema de Planeación Estratégica, en el que las dependencias también han abonado con actividades al modelo en mención. Sin embargo, se estará trabajando en la viabilidad de elaborar una campaña sobre el “Modelo de Derecho a la Ciudad”, que contribuya con la visión del nuevo acuerdo por el bienestar y desarrollo de Quintana Roo 2022-2027 que trae esta nueva administración, con la finalidad de sumarse a las actividades que ya realizan las dependencias y municipios a este modelo”.

- **Componentes 04:** Se reporta un avance del **100.00%** con respecto a la meta programada. La entidad justifica que “no hubo variación en la meta”.
  
- En el Programa **E012 - Fortalecimiento Institucional en el Marco de los Derechos Humanos**, el avance presentado de las metas y objetivos a nivel Fin es del **85.53%** con respecto a la meta programada anual. La entidad señala que “durante el segundo trimestre del año 2022, la CNDH actualizó la información de la Plataforma de Armonización Normativa, en el cual sacó su informe de los resultados del año 2021 con nuevos temas jurídicos que fueron analizados, donde cada uno tiene diferentes disposiciones jurídicas, donde el Estado de Quintana Roo logró una armonización actualizada y promedio del 73.56% logrando posicionarse a nivel nacional en el número 3 con respecto al resto de los estados de la república. La CNDH no ha registrado avances de resultados del año 2022. Por tanto, la información que se reporta como cierre corresponde a su última actualización, los cuales son los resultados del 2021. Fuente: <https://armonizacion.cndh.org.mx/Armonia/Armonizacion>”.

Durante este período, se reportan los siguientes avances en los componentes que integran este programa presupuestario:

- **Componente 01:** Se reporta un avance del **13.16%** respecto a la meta programada. La entidad comenta que “esta actividad se realizó de manera virtual como parte de las medidas preventivas ante el COVID 19. El indicador que se informa corresponde únicamente a la actividad que se realizó en el tercer trimestre, toda vez que la actividad no fue reportada correctamente, quedando como actividad pendiente de reporte para este cuarto trimestre, debido a que la Comisión de los Derechos Humanos del Estado, no había remitido el filtrado del personal de la Secretaría de Gobierno que acreditó el taller “Educación en Derechos Humanos”, el cual consistió de 5 sesiones con diferentes temáticas para abordar. Mediante oficio número CDHEQROO/IFEDH/DC FPDDH/342/2022, de fecha 15 de noviembre del año 2022, la Comisión de los Derechos Humanos del Estado de Quintana Roo, remitió las constancias del taller “Educación en Derechos Humanos” realizado del 5 al 9 de septiembre del 2022, por servicio de videoconferencia Telmex, de 13:00 a 16:00 horas, en el cual solo acreditaron 5 servidoras y servidores públicos de la SEGOB conforme a los criterios y lineamientos de capacitación de la Comisión de los Derechos Humanos del Estado de Quintana Roo. En cuanto al taller en mención, programado para el cuarto trimestre, no se podrá reportar su avance, debido a que fue cancelado, ya que, por el cambio de administración, no se contaba en su momento con titular de área para las gestiones, conforme a los requerimientos que solicita la misma Comisión”.
- **Componente 02:** No reportan metas programadas en el trimestre.
- **Componente 03:** No reportan metas programadas en el trimestre. La entidad indica que “en el periodo que se reporta, la Secretaría de Gobierno no recibió ninguna recomendación nacional o local que se le haya notificado por algún medio oficial. Sin embargo, de acuerdo con lo publicado en la página web de la Comisión



de los Derechos Humanos del Estado de Quintana Roo, dicho organismo, emitió en fecha 30 de septiembre del 2022, la recomendación CDHEQROO/11/2022/I. “Sobre el caso de violación al derecho humano a la integridad personal, por actos de tortura, así como a la legalidad y a la seguridad jurídica, por la simulación en la elaboración de un certificado médico, en agravio de V”; dirigido a la Secretaría de Seguridad Pública del Estado de Quintana Roo, cuyo estado se encuentra en “aceptada en trámite de cumplimiento”. La recomendación se encuentra disponible para su consulta en: <http://www.cdhegroo.org.mx/recomendaciones/>. Así mismo, se informa que, al cierre del 2022, la Legislatura local envió a la Subsecretaría de Derechos Humanos, vía correo electrónico, los acuerdos de las recomendaciones que se dieron por “atendidas” y que fueron emitidas por la Comisión de los Derechos Humanos del Estado de Quintana Roo: CDHEQROO/006/2018/II; CDHEQROO/016/2016/III; CDHEQROO/002/2017/II CDHEQROO/13/2019/I CDHEQROO/014/2016/III; CDHEQROO/012/2016/III; CDHEQROO/016/2017/I. Cabe informar, que, de esas recomendaciones, se logró un total de 14 beneficiarios para este periodo”.

- **Componente 04:** Se reporta un avance del **300.00%** respecto a la meta programada. La entidad menciona que “se tuvo una variación rebasando la meta programada. Cabe señalar que dichas autorizaciones dependen de la información que envían las dependencias involucradas a la Junta de Gobierno, así como el nivel de riesgo que arrojen los análisis de riesgo que se realicen a personas defensoras de Derechos Humanos y Periodistas ante presuntos hechos violatorios a sus derechos humanos, donde esté en peligro su vida, seguridad, libertad e integridad. Cabe señalar que la información que se maneja en este tema es de carácter sensible y confidencial por lo que se encuentra dentro de los archivos de esta unidad responsable, lo anterior conforme a lo dispuesto en los numerales 134, fracciones III y XII, 137 y 141 fracción IV de la Ley de Transparencia y Acceso a la Información Pública para el Estado de Quintana Roo; 4º fracción X, 5º, 6º, 11, 12,13, 19 fracción II, 76, 77 fracción I, 78 y 81 fracción II

de la Ley de Protección de Datos Personales en Posesión de Sujetos Obligados para el Estado de Quintana Roo”.

- **Componente 05:** Se reporta un avance del **100.00%** respecto a la meta programada. La entidad indica que “no hubo variación en la meta programada, toda vez que se cumplieron con las ya establecidas”.
  
- En el Programa **E016 - Vinculación Institucional**, el avance presentado de las metas y objetivos a nivel Fin es del **4,340.77%** con respecto a la meta programada anual. la entidad señala que “el resultado de la verificación de las cifras indica un aumento en los presuntos delitos de violencia familiar en el estado, al corte del 20 de diciembre de 2022, se cuenta con 5,643 presuntos delitos, posicionándose en el lugar número 18 a nivel nacional, asimismo en dicho informe se presentan 313.7 presuntos delitos de violencia familiar por cada 100 mil habitantes, posicionándose en el lugar número 7 a nivel nacional, lo anterior afecta a la meta programada verificando el aumento de los casos de presuntos delitos por violencia familiar, motivo por el cual en la semaforización se encuentra en color rojo; asimismo, con base a la nueva metodología usada por el Secretariado por tipo de delito, se tiene la cantidad de 6,818 delitos, incluyendo el incumplimiento de obligaciones de asistencia familiar y otros delitos contra la familia. En comparación con el 2021, se ha incrementado esta cifra pasando de 2021 con 5,312 delitos a 5,643 delitos en 2022, asimismo en este orden de periodo por cada 100 mil habitantes de 301.6 a 313.7 delitos, sin embargo, las posiciones a nivel nacional no cambiaron”.

Durante este período, se reportan los siguientes avances en los componentes que integran este programa presupuestario:

- **Componente 01:** Se reporta un avance del **100.00%** con respecto a la meta programada.
- **Componente 02:** No se presentan metas programadas en el trimestre.
- **Componente 03:** Se reporta un avance del **100.00%** con respecto a la meta programada.

Las rúbricas corresponden a los titulares de la Unidad de Asuntos Jurídicos y Dirección de Planeación y Normatividad Técnica.

- **Componente 04:** Se reporta un avance del **100.00%** con respecto a la meta programada.
  
- En el Programa **E017 - Violencia de Género Contra las Mujeres**, el avance presentado de las metas y objetivos a nivel Fin es del **4,340.77%** con respecto a la meta programada anual. La entidad señala que “el resultado de la verificación de las cifras indica un aumento en los presuntos delitos de violencia familiar en el estado, al corte del 20 de diciembre de 2022, se cuenta con 5,643 presuntos delitos, posicionándose en el lugar número 18 a nivel nacional, asimismo en dicho informe se presentan 313.7 presuntos delitos de violencia familiar por cada 100 mil habitantes, posicionándose en el lugar número 7 a nivel nacional, lo anterior afecta a la meta programada verificando el aumento de los casos de presuntos delitos por violencia familiar, motivo por el cual en la semaforización se encuentra en color rojo; asimismo, con base a la nueva metodología usada por el Secretariado por tipo de delito, se tiene la cantidad de 6,818 delitos, incluyendo el incumplimiento de obligaciones de asistencia familiar y otros delitos contra la familia. En comparación con el 2021, se ha incrementado esta cifra pasando de 2021 con 5,312 delitos a 5,643 delitos en 2022, asimismo en este orden de periodo por cada 100 mil habitantes de 301.6 a 313.7 delitos, sin embargo, las posiciones a nivel nacional no cambiaron”.

Durante este período, se reportan los siguientes avances en los componentes que integran este programa presupuestario:

- **Componente 01:** Se reporta un avance del **100.00%** con respecto a la meta programada.
- **Componente 02:** Se reporta un avance del **100.00%** con respecto a la meta programada.
- **Componente 03:** Se reporta un avance del **100.00%** con respecto a la meta programada.

- En el Programa **M001 - Gestión y Apoyo Institucional**, el avance presentado de las metas y objetivos a nivel Fin es del **114.29%** con respecto a la meta programada anual. La entidad señala que “para el ejercicio fiscal 2022 el Estado de Quintana Roo alcanzó la posición #16 de 32 Estados; sin embargo, esta cifra no resulta desfavorable para destacar el desempeño de la Entidad, la cual representa un avance del 75.9%. De igual manera, representa un incremento de dos puntos porcentuales con relación al ejercicio fiscal anterior, el cual fue de 73.90%”.

El nivel propósito del programa M001, reporta una meta anual que no corresponde, ya que fue modificada respecto a lo reportado del primer al tercer trimestre del ejercicio el cual fue de 94.99%, sin embargo, en la Cédula de Avance del cuarto trimestre reportan una meta anual del 81.64%, por lo que el avance del cuarto trimestre es del 74.45% en lugar del 86.62%. Información proporcionada por SEFIPLAN, cabe señalar, que no emiten justificación al respecto.

Durante este período, el único componente que integra este programa presupuestario, reporta un avance del **40.32%** con respecto a la meta programada. La entidad menciona que “la meta programada en el cuarto trimestre que se informa fue de 62 indicadores de componentes y actividades en los programas sustantivos de la Secretaría de Gobierno, y se obtiene como avance 25 en semáforo verde, con lo cual se alcanza un 40.32% en el indicador C0111 - Porcentaje de cumplimiento programático de metas sustantivas de la Secretaría de Gobierno. En el Programa Presupuestario E005.-Gobernabilidad se programaron 31 indicadores en el trimestre, de los cuales se obtuvieron 9 verdes, 2 amarillos y 20 rojos. En el Programa Presupuestario E010.- Cultura Ciudadana de los Derechos Humanos, se programaron 6 indicadores, de los cuales 5 obtuvieron semáforos rojos y 1 verde. En el Programa Presupuestario E012.- Fortalecimiento Institucional en el Marco de los Derechos Humanos, se programaron 11 indicadores, de los cuales 1 fue verde y 10 rojos. En el Programa Presupuestario E016.- Vinculación Institucional, se programaron 8 indicadores, de los cuales todos obtuvieron semáforo verde. En el Programa Presupuestario E017.- Violencia de género contra las mujeres, se

Las rúbricas corresponden a los titulares de la Unidad de Asuntos Jurídicos y Dirección de Planeación y Normatividad Técnica.

programaron 6 indicadores, los cuales obtuvieron semáforo verde. En general, las Unidades Responsables obtuvieron los semáforos rojos debido a que se superaron algunas metas y en otros casos por la falta de participación de las personas en las actividades realizadas”.

Cabe destacar que la **Secretaría de Gobierno**, tiene adscrito seis Órganos Administrativos Desconcentrados, los cuales presentan avances en los programas presupuestarios aprobados en el Presupuesto de Egresos del Estado, desglosándose a continuación:

**1.- La Secretaría Ejecutiva del Sistema Estatal de Protección de los Derechos de Niñas, Niños y Adolescentes**, cuenta con un presupuesto total autorizado de **\$5,928,025.00**, por tal motivo establece los siguientes montos para el desarrollo de dos programas presupuestarios:

- **E005 - Gobernabilidad**, el cual se desarrollará con 2 indicadores estratégicos y 2 de gestión para el logro de los objetivos, asignando para tal efecto un presupuesto autorizado de \$4,629,816.00
- **M001 - Gestión y Apoyo Institucional**, el cual se desarrollará con 2 indicadores estratégicos y 1 de gestión para el logro de los objetivos, con un presupuesto autorizado asignado de \$1,298,209.00

Estos programas presupuestarios se encuentran alineados al Plan Estatal de Desarrollo 2016-2022 de la siguiente manera:

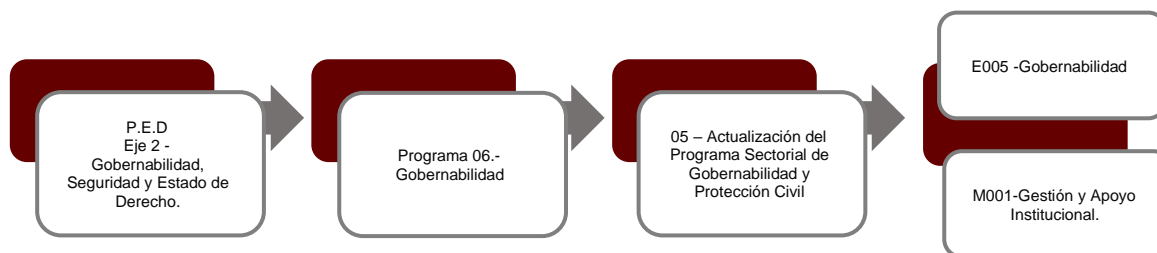

Las rúbricas corresponden a los titulares de la Unidad de Asuntos Jurídicos y Dirección de Planeación y Normatividad Técnica.

La **Secretaría Ejecutiva del Sistema Estatal de Protección de los Derechos de Niñas, Niños y Adolescentes**, en el período del 1 de enero al 31 de diciembre de 2022, presenta el siguiente avance del cumplimiento de los programas con base en los indicadores aprobados en el Presupuesto de Egresos:

| PROGRAMA PRESUPUESTARIO:  | E005 - Gobernabilidad   |                       |                   |                   |              |                                      |          |          |          |                              |        |
|---|---|-----------------------|-------------------|-------------------|--------------|--------------------------------------|----------|----------|----------|------------------------------|--------|
| NIVEL MIR CON RESUMEN NARRATIVO   | NOMBRE DEL INDICADOR  | SENTIDO DEL INDICADOR | FREC. DE MEDICIÓN | META ANUAL PROGR. | ACUM. SI/ NO | METAS-AVANACE                        |          |          |          | AVANCE DE LA META PROGRAMADA |        |
|   |   |                       |                   |                   |              | PROGRAMADO Y REALIZADO EN EL PERIODO |          |          |          | TRIM                         | ANUAL  |
|   |   |                       |                   |                   |              | 1er TRIM                             | 2do TRIM | 3er TRIM | 4to TRIM |                              |        |
| F - Contribuir a garantizar un gobierno confiable, humanista, cercano a sus gobernados, conciliador y abierto al diálogo y la negociación, que atienda las demandas sociales y garantice la gobernabilidad, las libertades, la paz y armonía social, mediante espacios de información y participación ciudadana, solución a las demandas, trámites y peticiones para personas del Estado de Quintana Roo quienes cuentan con condiciones favorables en el ejercicio de sus derechos ciudadanos, políticos, económicos y civiles con un marco normativo actualizado. | Índice de Desarrollo Democrático de México  | Ascendente            | Anual             | 6,167.00          | Si           | 0.00                                 | 0.00     | 0.00     | 3,289.00 | 53.33%                       | 53.33% |
|   |   |                       |                   |                   |              | 0.00                                 | 0.00     | 0.00     | 6,167.00 |                              |        |
| P - Las personas del Estado de Quintana Roo cuentan con condiciones favorables en el ejercicio de sus derechos ciudadanos, políticos, económicos y civiles con un marco normativo actualizado, con espacios de información y participación ciudadana, solución a las demandas, trámites y peticiones.   | Índice de Democracia de los Ciudadanos en el Estado de Quintana Roo   | Ascendente            | Anual             | 5,890.00          | Si           | 0.00                                 | 0.00     | 0.00     | 3,845.00 | 65.28%                       | 65.28% |
|   |   |                       |                   |                   |              | 0.00                                 | 0.00     | 0.00     | 5,890.00 |                              |        |
| C01 - Estado de derecho de los quintanarroenses fortalecido con la participación de gobierno y sociedad civil.  | Tasa de variación de personas en Q. Roo que reciben información y atención en el tema de derechos de Niñas, Niños y Adolescentes en relación al año 2019. | Ascendente            | Trimestral        | 2.50              | Si           | -5.11                                | 100.71   | -30.69   | 2.86     | 110.82%                      | 4.28%  |
|   |   |                       |                   |                   |              | -5.87                                | 99.18    | -23.95   | 2.59     |                              |        |
| C02 - Perspectiva de Género de Niñas, Niños y Adolescentes en Quintana Roo Consolidada con la Participación de Gobierno y Sociedad Civil.   | Beneficiarios de Acciones de Capacitación y Difusión en Perspectiva de Genero   | Ascendente            | Trimestral        | 100.00            | Si           | 79.89                                | 111.59   | 105.48   | 98.31    | 98.31%                       | 99.88% |
|   |   |                       |                   |                   |              | 100.00                               | 100.00   | 100.00   | 100.00   |                              |        |

Las rúbricas corresponden a los titulares de la Unidad de Asuntos Jurídicos y Dirección de Planeación y Normatividad Técnica.

| PROGRAMA PRESUPUESTARIO:   |  | M001 - Gestión y Apoyo Institucional |                   |                   |              |                                      |          |          |          |                              |         |
|--|--|--------------------------------------|-------------------|-------------------|--------------|--------------------------------------|----------|----------|----------|------------------------------|---------|
| NIVEL MIR CON RESUMEN NARRATIVO  | NOMBRE DEL INDICADOR   | SENTIDO DEL INDICADOR                | FREC. DE MEDICIÓN | METAS-AVANACE     |              |                                      |          |          |          |                              |         |
|  |  |                                      |                   | META ANUAL PROGR. | ACUM. SI/ NO | PROGRAMADO Y REALIZADO EN EL PERIODO |          |          |          | AVANCE DE LA META PROGRAMADA |         |
|  |  |                                      |                   |                   |              | 1er TRIM                             | 2do TRIM | 3er TRIM | 4to TRIM | TRIM                         | ANUAL   |
| F - Contribuir a consolidar la Gestión para Resultados como un modelo de cultura organizacional, directiva y de gestión que permita la creación de valor público en la administración pública estatal., mediante acciones de facilitación para el cumplimiento de metas sustantivas. | Índice General de Avance en PBr SED  | Descendente                          | Anual             | 14.00             | Si           | 0.00                                 | 0.00     | 0.00     | 16.00    | 114.29%                      | 114.29% |
|  |  |                                      |                   |                   |              | 0.00                                 | 0.00     | 0.00     | 14.00    |                              |         |
| P - La Administración Pública Estatal mejora la calidad del gasto público y promueve una adecuada rendición de cuentas.  | Porcentaje de cumplimiento programático de metas sustantivas del Gobierno del Estado | Ascendente                           | Anual             | 94.99             | Si           | 0.00                                 | 0.00     | 0.00     | 61.26    | 75.03%                       | 75.03%  |
|  |  |                                      |                   |                   |              | 0.00                                 | 0.00     | 0.00     | 94.99    |                              |         |
| C01 - Actividades de facilitación (apoyo) desarrolladas para el cumplimiento de metas de las áreas sustantivas   | Porcentaje de cumplimiento programático de metas sustantivas de la institución       | Ascendente                           | Trimestral        | 100.00            | Si           | 100.00                               | 100.00   | 100.00   | 100.00   | 100.00%                      | 100.00% |
|  |  |                                      |                   |                   |              | 100.00                               | 100.00   | 100.00   | 100.00   |                              |         |

Resumen de los avances, en relación a las metas establecidas para el cuarto trimestre:

- En el Programa **E005 - Gobernabilidad**, el avance presentado de las metas y objetivos a nivel Fin, es del **53.33%** con respecto a la meta programada anual. La entidad señala que “al 06 de enero del año 2023, la fuente de información (Fundación Konrad Adenauer Stiftung, Polilat, Instituto Nacional Electoral, Centro de Estudios Políticos y Sociales, Confederación USEM (asociación de empresarios y líderes sociales), Colegio de México, A. C.) aún no publica los resultados 2022 del IDD-MEX, por lo cual, lo reportado corresponde al resultado 2021. Generalmente, los resultados se publican en el primer trimestre del año siguiente al que se reporta. Para descargar documento de resultados 2021 ir al siguiente link: <https://idd-mex.org/estudios-y-datos/>”.

Las rúbricas corresponden a los titulares de la Unidad de Asuntos Jurídicos y Dirección de Planeación y Normatividad Técnica.

---

Durante este período, se reportan los siguientes avances en los componentes que integran este programa presupuestario:

- **Componente 01:** Se reporta un avance del **110.82%** con respecto a la meta programada. La entidad comenta que “se alcanzó la meta”.
- **Componente 02:** Se reporta un avance del **98.31%** con respecto a la meta programada. La entidad indica que la “se logró alcanzar el 98% de la meta programada”.
- En el Programa **M001 - Gestión y Apoyo Institucional**, el avance presentado de las metas y objetivos a nivel Fin, es del **114.29%** con respecto a la meta programada anual. La entidad menciona que “para el ejercicio fiscal 2022 el Estado de Quintana Roo, alcanzó la posición #16 de 32 Estados; sin embargo, esta cifra no resulta desfavorable para destacar el desempeño de la Entidad la cual representa un avance del 75.90%. De igual manera, representa un incremento de dos puntos porcentuales con relación al ejercicio fiscal anterior, el cual fue 73.90%”.

El nivel propósito del programa M001 reporta una meta anual que no corresponde, ya que fue modificada respecto a lo reportado del primer al tercer trimestre del ejercicio el cual fue de 94.99%, sin embargo, en la Cédula de Avance del cuarto trimestre reportan una meta anual del 81.64%, por lo que el avance del cuarto trimestre es del 64.49% en lugar del 75.03%. Información proporcionada por SEFIPLAN, cabe señalar, que no emiten justificación al respecto

Durante este período, el único componente que integra este programa presupuestario reporta un avance del **100.00%** con respecto a la meta programada. La entidad expone que “meta alcanzada”.



2.- La **Coordinación Estatal de Protección Civil de Quintana Roo**, cuenta con un presupuesto autorizado de **\$15,347,263.00**, por tal motivo establece los siguientes montos para el desarrollo de dos programas presupuestarios:

- **E001 - Protección Civil**, el cual se desarrollará con 2 indicadores estratégicos y 2 de gestión para el logro de los objetivos, asignando para tal efecto un presupuesto autorizado de \$9,167,392.00
- **M001 - Gestión y Apoyo Institucional**, el cual se desarrollará con 2 indicadores estratégico y 1 de gestión para el logro de los objetivos, con un presupuesto autorizado de \$6,179,871.00

Estos programas presupuestarios se encuentran alineados al Plan Estatal de Desarrollo 2016-2022 de la siguiente manera

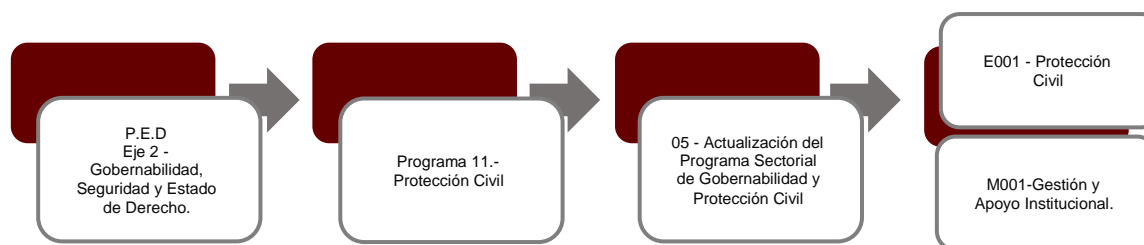

La **Coordinación Estatal de Protección Civil de Quintana Roo**, en el período del 1 de enero al 31 de diciembre de 2022, presenta el siguiente avance del cumplimiento de los programas con base en los indicadores aprobados en el Presupuesto de Egresos:

| PROGRAMA PRESUPUESTARIO:  |   | E001 - Protección Civil |                   |                   |              |                                      |          |          |           |                              |           |
|---|---|-------------------------|-------------------|-------------------|--------------|--------------------------------------|----------|----------|-----------|------------------------------|-----------|
| NIVEL MIR CON RESUMEN NARRATIVO   | NOMBRE DEL INDICADOR  | SENTIDO DEL INDICADOR   | FREC. DE MEDICIÓN | METAS-AVANACE     |              |                                      |          |          |           |                              |           |
|   |   |                         |                   | META ANUAL PROGR. | ACUM. SI/ NO | PROGRAMADO Y REALIZADO EN EL PERIODO |          |          |           | AVANCE DE LA META PROGRAMADA |           |
|   |   |                         |                   |                   |              | 1er TRIM                             | 2do TRIM | 3er TRIM | 4to TRIM  | TRIM                         | ANUAL     |
| F - Contribuir a garantizar un gobierno confiable, humanista, cercano a sus gobernados, conciliador y abierto al diálogo y la negociación, que atienda las demandas sociales y garantice la gobernabilidad, las libertades, la paz y armonía social, mediante espacios de información y participación ciudadana, solución a las demandas, trámites y peticiones para personas del Estado de Quintana Roo quienes cuentan con condiciones favorables en el ejercicio de sus derechos ciudadanos, políticos, económicos y civiles con un marco normativo actualizado. | Índice de Desarrollo Democrático de México  | Ascendente              | Anual             | 6,167.00          | No           | 0.00                                 | 0.00     | 0.00     | 3,289.00  | 53.33%                       | 53.33%    |
|   |   |                         |                   |                   |              | 0.00                                 | 0.00     | 0.00     | 6,167.00  |                              |           |
| P - La ciudadanía cuenta con la cultura de la protección civil para prevenir y mitigar desastres.   | Porcentaje de programas de protección civil por temas atendidos   | Ascendente              | Anual             | 100.00            | No           | 0.00                                 | 0.00     | 0.00     | 72.78     | 72.78%                       | 72.78%    |
|   |   |                         |                   |                   |              | 0.00                                 | 0.00     | 0.00     | 100.00    |                              |           |
| C01 - Capacitación a la población en general en temas de protección civil mediante impartidas.  | Porcentaje de personas capacitadas en el período t.   | Ascendente              | Trimestral        | 100.00            | No           | 126.13                               | 80.61    | 1,488.59 | 17,531.13 | 17,531.13%                   | 2,214.33% |
|   |   |                         |                   |                   |              | 100.00                               | 100.00   | 100.00   | 100.00    |                              |           |
| C02 - Operativos y/o capacitaciones mediante la coordinación entre los Municipios y el Sistema Estatal, implementados.  | Porcentaje de acuerdos implementados entre los sistemas municipales y el sistema estatal de protección civil. | Ascendente              | Trimestral        | 100.00            | No           | 148.54                               | 127.34   | 246.27   | 669.35    | 669.35%                      | 299.22%   |
|   |   |                         |                   |                   |              | 100.00                               | 100.00   | 100.00   | 100.00    |                              |           |

| PROGRAMA PRESUPUESTARIO:   |  | M001 - Gestión y Apoyo Institucional |                   |                   |              |                                      |          |          |          |                              |         |
|--|--|--------------------------------------|-------------------|-------------------|--------------|--------------------------------------|----------|----------|----------|------------------------------|---------|
| NIVEL MIR CON RESUMEN NARRATIVO  | NOMBRE DEL INDICADOR   | SENTIDO DEL INDICADOR                | FREC. DE MEDICIÓN | METAS-AVANACE     |              |                                      |          |          |          |                              |         |
|  |  |                                      |                   | META ANUAL PROGR. | ACUM. SI/ NO | PROGRAMADO Y REALIZADO EN EL PERIODO |          |          |          | AVANCE DE LA META PROGRAMADA |         |
|  |  |                                      |                   |                   |              | 1er TRIM                             | 2do TRIM | 3er TRIM | 4to TRIM | TRIM                         | ANUAL   |
| F - Contribuir a consolidar la Gestión para Resultados como un modelo de cultura organizacional, directiva y de gestión que permita la creación de valor público en la administración pública estatal, mediante acciones de facilitación para el cumplimiento de metas sustantivas | Índice General de Avance en PbR SED  | Descendente                          | Anual             | 14.00             | No           | 0.00                                 | 0.00     | 0.00     | 16.00    | 114.29%                      | 114.29% |
|  |  |                                      |                   |                   |              | 0.00                                 | 0.00     | 0.00     | 14.00    |                              |         |
| P - La Administración Pública Estatal mejora la calidad del gasto público y promueve una adecuada rendición de cuentas   | Porcentaje de cumplimiento programático de metas sustantivas del Gobierno del Estado | Ascendente                           | Anual             | 100.00            | Si           | 0.00                                 | 0.00     | 0.00     | 86.62    | 106.10%                      | 106.10% |
|  |  |                                      |                   |                   |              | 0.00                                 | 0.00     | 0.00     | 100.00   |                              |         |
| C01 - Actividades de facilitación (apoyo) desarrolladas para el cumplimiento de metas de las áreas sustantivas   | Porcentaje de cumplimiento programático de metas sustantivas de la institución       | Ascendente                           | Semestral         | 9.74              | No           | 4.55                                 | 13.64    | 9.09     | 4.55     | 100.00%                      | 100.00% |
|  |  |                                      |                   |                   |              | 4.55                                 | 13.64    | 9.09     | 4.55     |                              |         |

Las rúbricas corresponden a los titulares de la Unidad de Asuntos Jurídicos y Dirección de Planeación y Normatividad Técnica.

Resumen de los avances, en relación a las metas establecidas para el cuarto trimestre:

- En el Programa **E001 - Protección Civil**, el avance presentado de las metas y objetivos a nivel Fin, es del **53.33%** con respecto a la meta programada anual. La entidad señala que “al 06 de enero del año 2023, la fuente de información (Fundación Konrad Adenauer Stiftung, Polilat, Instituto Nacional Electoral, Centro de Estudios Políticos y Sociales, Confederación USEM (Asociación de empresarios y líderes sociales), Colegio de México, A. C.) aún no publica los resultados 2022 del IDD-MEX, por lo cual, lo reportado corresponde al resultado 2021. Generalmente, los resultados se publican en el primer trimestre del año siguiente al que se reporta. Para descargar documento de resultados 2021 ir al siguiente link: <https://idd-mex.org/estudios-y-datos/>”.

Durante este período, se reportan los siguientes avances en los componentes que integran este programa presupuestario:

- **Componente 01:** Se reporta un avance del **17,531.13%** con respecto a la meta programada. La entidad comenta que “debido al cambio de administración estatal la Coordinación Estatal de Protección Civil participa en el programa de Profesionalización de la Secretaría de Finanzas y Planeación para los Servidores Públicos al Servicio del Gobierno del Estado y en el programa Hospital Seguro de los Servicios Estatales de Salud. De igual forma los boletines que se emiten a la población y las asesorías que se brindan para los programas internos de protección civil, coadyuvan al logro del indicador, haciendo que sobrepase la meta”.
- **Componente 02:** Se reportan un avance del **669.35%** con respecto a la meta programada. La entidad indica que “se realizaron reuniones para operativos en atención de medidas de seguridad para eventos socio-organizativos”.

- En el Programa **M001 - Gestión y Apoyo Institucional**, el avance presentado de las metas y objetivos a nivel Fin, es del **114.29%** con respecto a la meta programada anual. La entidad menciona que “para el ejercicio 2022 el Estado de Quintana Roo alcanzó la posición #16 de 32 Estados; sin embargo, esta cifra no resulta desfavorable para destacar el desempeño de la Entidad puesto que en cuanto al Porcentaje de Avance presenta un 75.90%. De igual manera representa un incremento de dos puntos porcentuales con relación al ejercicio fiscal anterior, el cual fue 73.90%”.

El nivel propósito del programa M001 reporta una meta anual que no corresponde, ya que fue modificada respecto a lo reportado del primer al tercer trimestre del ejercicio el cual fue de 100.00%, sin embargo, en la Cédula de Avance del cuarto trimestre reportan una meta anual del 81.64%, por lo que el avance del cuarto trimestre es del 86.62% en lugar del 106.10%. Información proporcionada por SEFIPLAN, cabe señalar, que no emiten justificación al respecto.

Durante este período, el único componente que integra este programa presupuestario reporta un avance del **100.00%** con respecto a la meta programada. La entidad expone que “se alcanzó la meta programada, teniendo ocho líneas de acción que sobrepasaron la meta debido a la naturaleza de protección civil, en cuanto a los fenómenos perturbadores que son impredecibles además debido al cambio de administración estatal fue necesario implementar acciones de capacitación al personal y a la población en materia de protección civil”.

**3.- La Representación del Gobierno del Estado en la Ciudad de México**, cuenta con un presupuesto total autorizado de **\$12,382,652.00** por tal motivo establece los siguientes montos para el desarrollo de dos programas presupuestarios:

- **E005 - Gobernabilidad**, el cual se desarrollará con 2 indicadores estratégicos y 1 de gestión para el logro de los objetivos, asignando para tal efecto un presupuesto autorizado de \$7,331,714.00

- **M001 - Gestión y Apoyo Institucional**, el cual se desarrollará con 2 indicadores estratégicos y 1 de gestión para el logro de los objetivos, con un presupuesto autorizado de \$5,050,938.00

Estos programas presupuestarios se encuentran alineados al Plan Estatal de Desarrollo 2016-2022 de la siguiente manera:

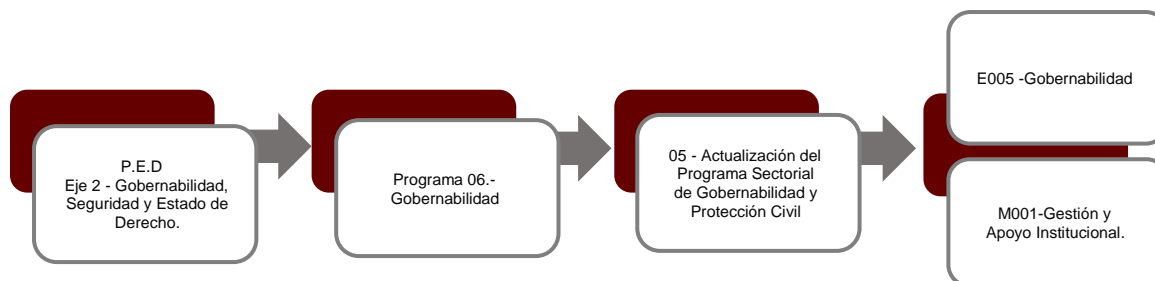

La **Representación del Gobierno del Estado en la Ciudad de México**, en el período del 1 de enero al 31 de diciembre de 2022, presenta el siguiente avance del cumplimiento de los programas con base en los indicadores aprobados en el Presupuesto de Egresos:

| PROGRAMA PRESUPUESTARIO:  | E005 - Gobernabilidad   |                       |                   |                   |              |                                      |          |          |          |                              |        |
|---|---|-----------------------|-------------------|-------------------|--------------|--------------------------------------|----------|----------|----------|------------------------------|--------|
| NIVEL MIR CON RESUMEN NARRATIVO   | NOMBRE DEL INDICADOR  | SENTIDO DEL INDICADOR | FREC. DE MEDICIÓN | META ANUAL PROGR. | ACUM. SI/ NO | METAS-AVANCE                         |          |          |          | AVANCE DE LA META PROGRAMADA |        |
|   |   |                       |                   |                   |              | PROGRAMADO Y REALIZADO EN EL PERIODO |          |          |          | TRIM                         | ANUAL  |
|   |   |                       |                   |                   |              | 1er TRIM                             | 2do TRIM | 3er TRIM | 4to TRIM |                              |        |
| F - Contribuir a garantizar un gobierno confiable, humanista, cercano a sus gobernados, conciliador y abierto al diálogo y la negociación, que atienda las demandas sociales y garantice la gobernabilidad, las libertades, la paz y armonía social, mediante la actualización e integración de normas, valores y consensos para lograr una democracia representativa, funcional, confiable y con diferentes esquemas de participación ciudadana. | Índice de Desarrollo Democrático de México                          | Ascendente            | Anual             | 6,167.00          | Si           | 0.00                                 | 0.00     | 0.00     | 3,289.00 | 53.33%                       | 53.33% |
|   |   |                       |                   |                   |              | 0.00                                 | 0.00     | 0.00     | 6,167.00 |                              |        |
| P - El Estado de Quintana Roo hace valer los derechos ciudadanos y políticos, económicos y civiles, con la debida armonización de las leyes, estableciendo un gobierno que brinda espacios para la participación ciudadana.   | Índice de Democracia de los Ciudadanos en el Estado de Quintana Roo | Ascendente            | Anual             | 5,890.00          | Si           | 0.00                                 | 0.00     | 0.00     | 3,845.00 | 65.28%                       | 65.28% |
|   |   |                       |                   |                   |              | 0.00                                 | 0.00     | 0.00     | 5,890.00 |                              |        |

Las rúbricas corresponden a los titulares de la Unidad de Asuntos Jurídicos y Dirección de Planeación y Normatividad Técnica.

| PROGRAMA PRESUPUESTARIO:   | E005 - Gobernabilidad  |                       |                   |                   |              |                                      |          |          |          |                              |         |
|--|--|-----------------------|-------------------|-------------------|--------------|--------------------------------------|----------|----------|----------|------------------------------|---------|
| NIVEL MIR CON RESUMEN NARRATIVO  | NOMBRE DEL INDICADOR   | SENTIDO DEL INDICADOR | FREC. DE MEDICIÓN | METAS-AVANACE     |              |                                      |          |          |          |                              |         |
|  |  |                       |                   | META ANUAL PROGR. | ACUM. SI/ NO | PROGRAMADO Y REALIZADO EN EL PERIODO |          |          |          | AVANCE DE LA META PROGRAMADA |         |
|  |  |                       |                   |                   |              | 1er TRIM                             | 2do TRIM | 3er TRIM | 4to TRIM | TRIM                         | ANUAL   |
| C01 - Derechos humanos de los quintanarroenses promovidos proporcionando información y atención a la ciudadanía. | Porcentaje de personas de 13 a 60 años de edad que recibe información y atención en temas relacionados con el Registro Civil del Estado. | Ascendente            | Mensual           | 100.00            | Si           | 100.00                               | 125.00   | 233.33   | 100.00   | 100.00%                      | 138.00% |
|  |  |                       |                   |                   |              | 100.00                               | 100.00   | 100.00   | 100.00   |                              |         |

| PROGRAMA PRESUPUESTARIO:  | M001 - Gestión y Apoyo Institucional   |                       |                   |                   |              |                                      |          |          |          |                              |         |
|---|--|-----------------------|-------------------|-------------------|--------------|--------------------------------------|----------|----------|----------|------------------------------|---------|
| NIVEL MIR CON RESUMEN NARRATIVO   | NOMBRE DEL INDICADOR   | SENTIDO DEL INDICADOR | FREC. DE MEDICIÓN | METAS-AVANACE     |              |                                      |          |          |          |                              |         |
|   |  |                       |                   | META ANUAL PROGR. | ACUM. SI/ NO | PROGRAMADO Y REALIZADO EN EL PERIODO |          |          |          | AVANCE DE LA META PROGRAMADA |         |
|   |  |                       |                   |                   |              | 1er TRIM                             | 2do TRIM | 3er TRIM | 4to TRIM | TRIM                         | ANUAL   |
| F - Contribuir a consolidar la Gestión para Resultados como un modelo de cultura organizacional, directiva y de gestión que permita la creación de valor público en la administración pública estatal., mediante acciones de facilitación para el cumplimiento de metas sustantivas | Índice General de Avance en PbR SED  | Descendente           | Anual             | 14.00             | Si           | 0.00                                 | 0.00     | 0.00     | 16.00    | 114.29%                      | 114.29% |
|   |  |                       |                   |                   |              | 0.00                                 | 0.00     | 0.00     | 14.00    |                              |         |
| P - La Administración Pública Estatal mejora la calidad del gasto público y promueve una adecuada rendición de cuentas  | Porcentaje de cumplimiento programático de metas sustantivas del Gobierno del Estado | Ascendente            | Anual             | 9,500.00          | Si           | 0.00                                 | 0.00     | 0.00     | 70.72    | 86.62%                       | 86.62%  |
|   |  |                       |                   |                   |              | 0.00                                 | 0.00     | 0.00     | 9,500.00 |                              |         |
| C01 - Actividades de facilitación (apoyo) desarrolladas para el cumplimiento de metas de las áreas sustantivas  | Porcentaje de cumplimiento programático de metas sustantivas de la institución       | Ascendente            | Trimestral        | 100.00            | Si           | 100.00                               | 100.00   | 0.00     | 4.00     | 4.00%                        | 68.83%  |
|   |  |                       |                   |                   |              | 100.00                               | 100.00   | 100.00   | 100.00   |                              |         |

Resumen de los avances, en relación a las metas establecidas para el cuarto trimestre:

- En el Programa **E005 - Gobernabilidad**, el avance presentado de las metas y objetivos a nivel Fin, es del **53.33%** y con respecto a la meta programada anual. La entidad señala que “la meta programada para el ejercicio fiscal 2022 en el Índice de Desarrollo Democrático de México fue de 6,167. Al 06 de enero del año 2023, la fuente de información (Fundación Konrad Adenauer Stiftung, Polilat, Instituto Nacional Electoral, Centro de Estudios Políticos y Sociales, Confederación USEM (asociación de

Las rúbricas corresponden a los titulares de la Unidad de Asuntos Jurídicos y Dirección de Planeación y Normatividad Técnica.

empresarios y líderes sociales), Colegio de México, A. C.) aún no publica los resultados 2022 del IDD-MEX, por lo cual, lo reportado corresponde al resultado 2021. Generalmente, los resultados se publican en el primer trimestre del año siguiente al que se reporta. Para descargar documento de resultados 2021 ir al siguiente link: <https://idd-mex.org/estudios-y-datos/>".

Durante este período, el único componente que integra este programa presupuestario reporta un avance del **100.00%** con respecto a la meta programada. La entidad refiere que "se han capturado las cifras reales correspondientes a las variables numerador y denominador de acuerdo a la bitácora de atención, la cual representa un nivel de cumplimiento superior al programado, dado que no se consideraron las cifras reales al momento de la programación de la meta".

- En el Programa **M001 - Gestión y Apoyo Institucional**, el avance presentado de las metas y objetivos a nivel Fin, es del **114.29%** con respecto a la meta programada anual. La entidad informa que "para el ejercicio fiscal 2022 el Estado de Quintana Roo alcanzó la posición 16 de 32 Estados; sin embargo, esta cifra no resulta desfavorable para destacar el desempeño de la Entidad la cual representa un incremento de dos puntos porcentuales con relación al ejercicio fiscal anterior, el cual fue 73.90%".

El nivel propósito del programa M001 reporta una meta anual que no corresponde, ya que fue modificada respecto a lo reportado del primer al tercer trimestre del ejercicio el cual fue de 9,500.00%, sin embargo, en la Cédula de Avance del cuarto trimestre reportan una meta anual del 81.64%, por lo que el avance del cuarto trimestre es del 0.74% en lugar del 86.62%. Información proporcionada por SEFIPLAN, cabe señalar, que no emiten justificación al respecto

Durante este período, el único componente que integra este programa presupuestario reporta un avance de **4.00%** con respecto a la meta programada. La entidad puntualiza que "el dato programado no corresponde a los indicadores de componentes y actividades del programa sustantivo".

4.- El **Archivo General del Estado de Quintana Roo**, cuenta con un presupuesto autorizado de **\$9,601,284.00** por tal motivo establece los siguientes montos para el desarrollo de dos programas presupuestarios:

- **E005 - Gobernabilidad**, el cual se desarrollará con 2 indicadores estratégicos y 1 de gestión para el logro de los objetivos, asignando para tal efecto un presupuesto autorizado de \$4,499,084.00
- **M001 - Gestión y Apoyo Institucional**, el cual se desarrollará con 2 indicadores estratégico y 1 de gestión para el logro de los objetivos, con un presupuesto autorizado de \$5,102,200.00

Estos programas presupuestarios se encuentran alineados al Plan Estatal de Desarrollo 2016-2022 de la siguiente manera:

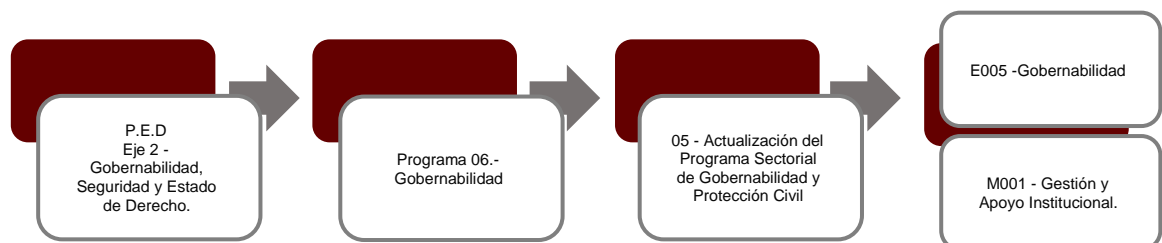

El **Archivo General del Estado de Quintana Roo**, en el período del 1 de enero al 31 de diciembre de 2022, presenta el siguiente avance del cumplimiento de los programas con base en los indicadores aprobados en el Presupuesto de Egresos:

Las rúbricas corresponden a los titulares de la Unidad de Asuntos Jurídicos y Dirección de Planeación y Normatividad Técnica.



| PROGRAMA PRESUPUESTARIO:  |  | E005 - Gobernabilidad |                   |                   |              |                                      |          |          |          |                              |         |
|---|--|-----------------------|-------------------|-------------------|--------------|--------------------------------------|----------|----------|----------|------------------------------|---------|
| NIVEL MIR CON RESUMEN NARRATIVO   | NOMBRE DEL INDICADOR   | SENTIDO DEL INDICADOR | FREC. DE MEDICIÓN | META ANUAL PROGR. | ACUM. SI/ NO | METAS-AVANCE                         |          |          |          |                              |         |
|   |  |                       |                   |                   |              | PROGRAMADO Y REALIZADO EN EL PERIODO |          |          |          | AVANCE DE LA META PROGRAMADA |         |
|   |  |                       |                   |                   |              | 1er TRIM                             | 2do TRIM | 3er TRIM | 4to TRIM | TRIM                         | ANUAL   |
| F - Contribuir a garantizar un gobierno confiable, humanista, cercano a sus gobernados, conciliador y abierto al diálogo y a la negociación, que atienda las demandas sociales y garantice la gobernabilidad, las libertades, la paz y armonía social, mediante la actualización e integración de normas, valores y consensos para lograr una democracia representativa, funcional, confiable y con diferentes esquemas de participación ciudadana. | Índice de Desarrollo Democrático de México   | Ascendente            | Anual             | 16.00             | Si           | 0.00                                 | 0.00     | 0.00     | 0.00     | 0.00%                        | 0.00%   |
|   |  |                       |                   |                   |              | 0.00                                 | 0.00     | 0.00     | 16.00    |                              |         |
| P - Incrementar las garantías del Estado de Derecho haciendo valer los derechos ciudadanos, políticos, económicos y civiles, con la debida armonización de las leyes, estableciendo un gobierno que brinda espacios para la participación ciudadana.  | Índice de Democracia de los Ciudadanos en el Estado de Quintana Roo  | Ascendente            | Anual             | 5,890.00          | Si           | 0.00                                 | 0.00     | 0.00     | 0.00     | 0.00%                        | 0.00%   |
|   |  |                       |                   |                   |              | 0.00                                 | 0.00     | 0.00     | 5,890.00 |                              |         |
| C01 - Sistemas de Archivo del Gobierno del Estado Consolidados  | Porcentaje de avance de los Sujetos Obligados del Gobierno del Poder Ejecutivo con Sistemas de Archivo Consolidados. | Ascendente            | Trimestral        | 7.43              | Si           | 5.41                                 | 10.81    | 9.46     | 4.05     | 100.00%                      | 100.00% |
|   |  |                       |                   |                   |              | 5.41                                 | 10.81    | 9.46     | 4.05     |                              |         |

| PROGRAMA PRESUPUESTARIO:  |  | M001 - Gestión y Apoyo Institucional |                   |                   |              |                                      |          |          |          |                              |         |
|---|--|--------------------------------------|-------------------|-------------------|--------------|--------------------------------------|----------|----------|----------|------------------------------|---------|
| NIVEL MIR CON RESUMEN NARRATIVO   | NOMBRE DEL INDICADOR   | SENTIDO DEL INDICADOR                | FREC. DE MEDICIÓN | META ANUAL PROGR. | ACUM. SI/ NO | METAS-AVANCE                         |          |          |          |                              |         |
|   |  |                                      |                   |                   |              | PROGRAMADO Y REALIZADO EN EL PERIODO |          |          |          | AVANCE DE LA META PROGRAMADA |         |
|   |  |                                      |                   |                   |              | 1er TRIM                             | 2do TRIM | 3er TRIM | 4to TRIM | TRIM                         | ANUAL   |
| F - Contribuir a consolidar la Gestión para Resultados como un modelo de cultura organizacional, directiva y de gestión que permita la creación de valor público en la administración pública estatal., mediante acciones de facilitación para el cumplimiento de metas sustantivas | Índice General de Avance en PbR SED  | Ascendente                           | Anual             | 14.00             | Si           | 0.00                                 | 0.00     | 0.00     | 0.00     | 0.00%                        | 0.00%   |
|   |  |                                      |                   |                   |              | 0.00                                 | 0.00     | 0.00     | 14.00    |                              |         |
| P - La Administración Pública Estatal mejora la calidad del gasto público y promueve una adecuada rendición de cuentas  | Porcentaje de cumplimiento programático de metas sustantivas del Gobierno del Estado | Ascendente                           | Anual             | 95.00             | Si           | 0.00                                 | 0.00     | 0.00     | 0.00     | 0.00%                        | 0.00%   |
|   |  |                                      |                   |                   |              | 0.00                                 | 0.00     | 0.00     | 95.00    |                              |         |
| C01 - Actividades de facilitación (apoyo) desarrolladas para el cumplimiento de metas de las áreas sustantivas  | Porcentaje de cumplimiento programático de metas sustantivas de la institución       | Ascendente                           | Trimestral        | 100.00            | Si           | 0.00                                 | 100.00   | 100.00   | 100.00   | 100.00%                      | 100.00% |
|   |  |                                      |                   |                   |              | 0.00                                 | 100.00   | 100.00   | 100.00   |                              |         |

Las rúbricas corresponden a los titulares de la Unidad de Asuntos Jurídicos y Dirección de Planeación y Normatividad Técnica.

---

Resumen de los avances, en relación a las metas establecidas para el cuarto trimestre:

- En el Programa **E005 - Gobernabilidad**, el avance presentado de las metas y objetivos a nivel Fin, es del **0.00%** con respecto a la meta programada anual.

Durante este período, el único componente que integra este programa reporta un avance del **100.00%** con respecto a la meta programada.

- En el Programa **M001 - Gestión y Apoyo Institucional**, el avance presentado de las metas y objetivos a nivel Fin, es del **0.00%** con respecto a la meta programada anual.

Durante este período, el único componente que integra este programa reporta un avance del **100.00%** respecto a las metas programadas.

Es importante mencionar que la entidad, no reporta las justificaciones sobre el avance ejecutado, tal como se solicita en la Guía para la Integración y Rendición de los Informes de Avance de Gestión Financiera (IAGF) y de la Información para la Planeación de la Fiscalización de la Cuenta Pública (IPFCP) de las Entidades Fiscalizables del Estado de Quintana Roo correspondiente al ejercicio 2022.

**5.- El Registro Público de la Propiedad y del Comercio del Estado de Quintana Roo**, cuenta con un presupuesto modificado de **\$52,842,914.00** por tal motivo establece los siguientes montos para el desarrollo de dos programas presupuestarios:

- **E005 - Gobernabilidad**, el cual se desarrollará con 2 indicadores estratégicos y 1 de gestión para el logro de los objetivos, asignando para tal efecto un presupuesto modificado de \$34,086,011.00
- **M001 - Gestión y Apoyo Institucional**, el cual se desarrollará con 2 indicadores estratégico y 1 de gestión para el logro de los objetivos, con un presupuesto modificado asignado de \$18,756,903.00

Las rúbricas corresponden a los titulares de la Unidad de Asuntos Jurídicos y Dirección de Planeación y Normatividad Técnica.

Estos programas presupuestarios se encuentran alineados al Plan Estatal de Desarrollo 2016-2022 de la siguiente manera:

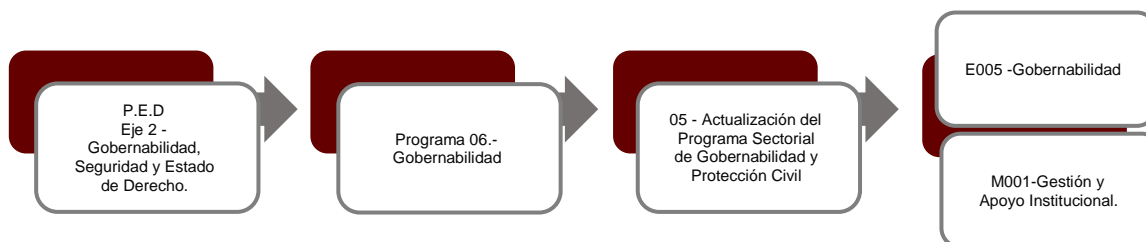

**El Registro Público de la Propiedad y del Comercio del Estado de Quintana Roo,** en el período del 1 de enero al 31 de diciembre de 2022, presenta el siguiente avance del cumplimiento de los programas con base en los indicadores aprobados en el Presupuesto de Egresos:

| PROGRAMA PRESUPUESTARIO:  | E005 - Gobernabilidad  |                       |                   |                   |              |                                      |          |          |          |                              |         |
|---|--|-----------------------|-------------------|-------------------|--------------|--------------------------------------|----------|----------|----------|------------------------------|---------|
| NIVEL MIR CON RESUMEN NARRATIVO   | NOMBRE DEL INDICADOR   | SENTIDO DEL INDICADOR | FREC. DE MEDICIÓN | METAS-AVANCE      |              |                                      |          |          |          |                              |         |
|   |  |                       |                   | META ANUAL PROGR. | ACUM. SI/ NO | PROGRAMADO Y REALIZADO EN EL PERIODO |          |          |          | AVANCE DE LA META PROGRAMADA |         |
|   |  |                       |                   |                   |              | 1er TRIM                             | 2do TRIM | 3er TRIM | 4to TRIM | TRIM                         | ANUAL   |
| F - Contribuir a establecer un gobierno confiable cercano a la gente, abierto al diálogo y conciliador que atienda las demandas ciudadanas y genere estabilidad y paz social, mediante la promoción de la participación ciudadana que incluya canales de comunicación y diálogo congruentes, cercanos a las y los quintanarroenses, a los gobiernos municipales y sector privado. | Índice de Desarrollo Democrático de México                           | Ascendente            | Anual             | 6,167.00          | Si           | 0.00                                 | 0.00     | 0.00     | 3,289.00 | 53.33%                       | 53.33%  |
|   |  |                       |                   |                   |              | 0.00                                 | 0.00     | 0.00     | 6,167.00 |                              |         |
| P - El Estado de Quintana Roo hace valer los derechos ciudadanos y políticos, económicos y civiles, con la debida armonización con las leyes  | Índice de democracia de los ciudadanos en el Estado de Quintana Roo. | Ascendente            | Anual             | 5,890.00          | Si           | 0.00                                 | 0.00     | 0.00     | 3,845.00 | 65.28%                       | 65.28%  |
|   |  |                       |                   |                   |              | 0.00                                 | 0.00     | 0.00     | 5,890.00 |                              |         |
| C01 - Certeza jurídica otorgada a la ciudadanía que acude al Registro Público de la Propiedad y del Comercio  | Porcentaje   | Ascendente            | Trimestral        | 81.32             | Si           | 75.78                                | 79.76    | 88.00    | 85.89    | 106.57%                      | 101.26% |
|   |  |                       |                   |                   |              | 79.96                                | 82.71    | 81.95    | 80.60    |                              |         |

Las rúbricas corresponden a los titulares de la Unidad de Asuntos Jurídicos y Dirección de Planeación y Normatividad Técnica.

| PROGRAMA PRESUPUESTARIO:  | M001 - Gestión y Apoyo Institucional   |                       |                   |                   |              |                                      |          |          |          |                              |         |
|---|--|-----------------------|-------------------|-------------------|--------------|--------------------------------------|----------|----------|----------|------------------------------|---------|
| NIVEL MIR CON RESUMEN NARRATIVO   | NOMBRE DEL INDICADOR   | SENTIDO DEL INDICADOR | FREC. DE MEDICIÓN | METAS-AVANCE      |              |                                      |          |          |          |                              |         |
|   |  |                       |                   | META ANUAL PROGR. | ACUM. SI/ NO | PROGRAMADO Y REALIZADO EN EL PERIODO |          |          |          | AVANCE DE LA META PROGRAMADA |         |
|   |  |                       |                   |                   |              | 1er TRIM                             | 2do TRIM | 3er TRIM | 4to TRIM | TRIM                         | ANUAL   |
| F - Contribuir a consolidar la Gestión para Resultados como un modelo de cultura organizacional, directiva y de gestión que permita la creación de valor público en la administración pública estatal., mediante acciones de facilitación para el cumplimiento de metas sustantivas | Índice General de Avance en PbR SED  | Ascendente            | Anual             | 14.00             | Si           | 0.00                                 | 0.00     | 0.00     | 16.00    | 114.29%                      | 114.29% |
|   |  |                       |                   |                   |              | 0.00                                 | 0.00     | 0.00     | 14.00    |                              |         |
| P - La Administración Pública Estatal mejora la calidad del gasto público y promueve una adecuada rendición de cuentas  | Porcentaje de cumplimiento programático de metas sustantivas del Gobierno del Estado | Ascendente            | Anual             | 9,500.00          | Si           | 0.00                                 | 0.00     | 0.00     | 61.26    | 75.03%                       | 75.03%  |
|   |  |                       |                   |                   |              | 0.00                                 | 0.00     | 0.00     | 9,500.00 |                              |         |
| C01 - Actividades de facilitación (apoyo) desarrolladas para el cumplimiento de metas de las áreas sustantivas  | Porcentaje de cumplimiento programático de metas sustantivas de la institución       | Ascendente            | Trimestral        | 100.00            | Si           | 75.00                                | 100.00   | 100.00   | 50.00    | 50.00%                       | 77.78%  |
|   |  |                       |                   |                   |              | 100.00                               | 100.00   | 100.00   | 100.00   |                              |         |

Resumen de los avances, en relación a las metas establecidas para el cuarto trimestre:

- En el Programa **E005 - Gobernabilidad**, el avance presentado de las metas y objetivos a nivel Fin, es del **53.33%** con respecto a la meta programada anual. La entidad señala que “al 06 de enero del año 2023, la fuente de información (fundación konrad adenauer stiftung, polilat, instituto nacional electoral, centro de estudios políticos y sociales, confederación usem (asociación de empresarios y líderes sociales), colegio de México, A. C.) aún no publica los resultados 2022 del idd-mex, por lo cual, lo reportado corresponde al resultado 2021. Generalmente, los resultados se publican en el primer trimestre del año siguiente al que se reporta, el estado de Quintana Roo recibe una calificación de bajo desarrollo democrático en 2021, ya que obtiene una puntuación de 3,289 puntos, con una diferencia de 2,021 puntos menos respecto al año 2020, este resultado ubica al estado en la posición 22 en el ranking nacional”.

Durante este período, el único componente que integra este programa presupuestario reporta un avance del **106.57%** con respecto a la meta programada.

Las rúbricas corresponden a los titulares de la Unidad de Asuntos Jurídicos y Dirección de Planeación y Normatividad Técnica.

- En el Programa **M001 - Gestión y Apoyo Institucional**, el avance presentado de las metas y objetivos a nivel Fin, es del **114.29%** con respecto a la meta programada anual.

El nivel propósito del programa M001 reporta una meta anual que no corresponde, ya que fue modificada respecto a lo reportado del primer al tercer trimestre del ejercicio el cual fue de 9,500.00%, sin embargo, en la Cédula de Avance del cuarto trimestre reportan una meta anual del 81.64%, por lo que el avance del cuarto trimestre es del 0.64% en lugar del 75.03%. Información proporcionada por SEFIPLAN, cabe señalar, que no emiten justificación al respecto

Durante este período, el único componente que integra este programa presupuestario reporta un avance del **50.00%** con respecto a la meta programada. La entidad señala que “se rebasó significativamente la meta debido a una mayor solicitud constancias registrales con respecto al 2022”.

**6.- La Comisión de Búsqueda de Personas del Estado de Quintana Roo**, cuenta con un presupuesto modificado de **\$25,997,316.06** por tal motivo establece los siguientes montos para el desarrollo de dos programas presupuestarios:

- **E012 - Fortalecimiento Institucional en el Marco de los Derechos Humanos**, el cual se desarrollará con 2 indicadores estratégicos y 1 de gestión para el logro de los objetivos, asignando para tal efecto un presupuesto modificado de **\$25,375,277.25**
- **M001 - Gestión y Apoyo Institucional**, el cual se desarrollará con 2 indicadores estratégico y 1 de gestión para el logro de los objetivos, con un presupuesto modificado asignado de **\$622,038.81**

Estos programas presupuestarios se encuentran alineados al Plan Estatal de Desarrollo 2016-2022 de la siguiente manera:

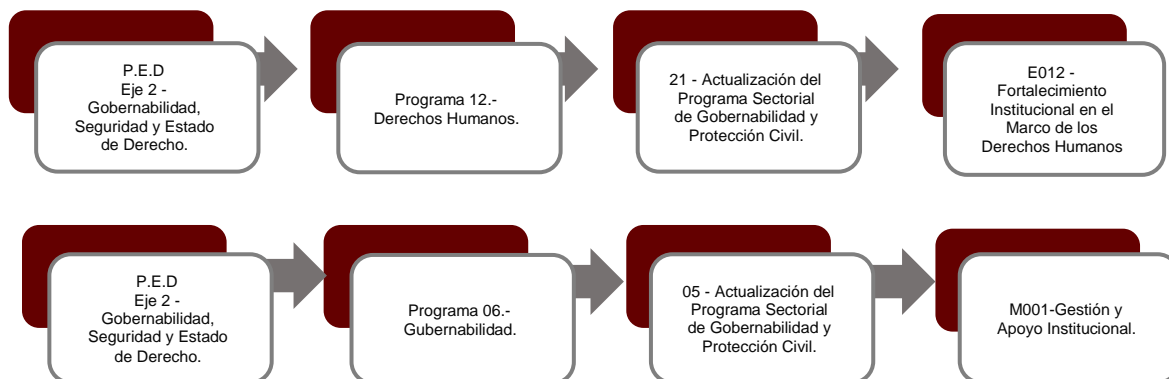

La **Comisión de Búsqueda de Personas del Estado de Quintana Roo**, en el período del 1 de enero al 31 de diciembre de 2022, presenta el siguiente avance del cumplimiento de los programas con base en los indicadores aprobados en el Presupuesto de Egresos:

| PROGRAMA PRESUPUESTARIO:  |  | E012 - Fortalecimiento Institucional en el Marco de los Derechos Humanos |                   |                   |              |                                      |          |          |          |                              |            |
|---|--|--|-------------------|-------------------|--------------|--------------------------------------|----------|----------|----------|------------------------------|------------|
| NIVEL MIR CON RESUMEN NARRATIVO   | NOMBRE DEL INDICADOR   | SENTIDO DEL INDICADOR  | FREC. DE MEDICIÓN | META ANUAL PROGR. | ACUM. SI/ NO | METAS-AVANCE                         |          |          |          | AVANCE DE LA META PROGRAMADA |            |
|   |  |  |                   |                   |              | PROGRAMADO Y REALIZADO EN EL PERIODO |          |          |          | TRIM                         | ANUAL      |
|   |  |  |                   |                   |              | 1er TRIM                             | 2do TRIM | 3er TRIM | 4to TRIM |                              |            |
| F - Contribuir a Garantizar el respeto y el pleno ejercicio de los derechos humanos, en corresponsabilidad con los ciudadanos, mediante la creación de mecanismos e implementación de políticas públicas.                 | Plataforma de Seguimiento a la Armonización Normativa de los Derechos Humanos.   | Ascendente   | Anual             | 86.00             | Si           | 0.00                                 | 0.00     | 0.00     | 73.56    | 85.53%                       | 85.53%     |
|   |  |  |                   |                   |              | 0.00                                 | 0.00     | 0.00     | 86.00    |                              |            |
| P - La Administración Pública Centralizada y Descentralizada cuenta con un Marco Normativo actualizado que contempla la perspectiva de los Derechos Humanos y con personas servidoras públicas capacitadas en la materia. | Porcentaje Nacional según el número de servidoras y servidores públicos que participaron en los eventos de formación, promoción de la cultura y difusión de los derechos humanos en el Estado de Quintana Roo. | Ascendente   | Anual             | 0.71              | Si           | 0.00                                 | 0.00     | 0.00     | 278.24   | 39,134.83%                   | 39,134.83% |
|   |  |  |                   |                   |              | 0.00                                 | 0.00     | 0.00     | 0.71     |                              |            |
| C01 - Personas reportadas desaparecidas, localizadas.   | Porcentaje de Personas localizadas por la Comisión de Búsqueda de Personas del Estado de Quintana Roo.   | Ascendente   | Semestral         | 100.00            | Si           | 93.42                                | 115.79   | 90.13    | 81.58    | 81.58%                       | 95.23%     |
|   |  |  |                   |                   |              | 100.00                               | 100.00   | 100.00   | 100.00   |                              |            |

Las rúbricas corresponden a los titulares de la Unidad de Asuntos Jurídicos y Dirección de Planeación y Normatividad Técnica.

| PROGRAMA PRESUPUESTARIO:  | M001 - Gestión y Apoyo Institucional   |                       |                   |                   |             |                                      |          |          |          |                              |         |
|---|--|-----------------------|-------------------|-------------------|-------------|--------------------------------------|----------|----------|----------|------------------------------|---------|
| NIVEL MIR CON RESUMEN NARRATIVO   | NOMBRE DEL INDICADOR   | SENTIDO DEL INDICADOR | FREC. DE MEDICIÓN | META ANUAL PROGR. | ACUM. SI/NO | METAS-AVANCE                         |          |          |          | AVANCE DE LA META PROGRAMADA |         |
|   |  |                       |                   |                   |             | PROGRAMADO Y REALIZADO EN EL PERIODO |          |          |          | TRIM                         | ANUAL   |
|   |  |                       |                   |                   |             | 1er TRIM                             | 2do TRIM | 3er TRIM | 4to TRIM |                              |         |
| F - Contribuir a consolidar la Gestión para Resultados como un modelo de cultura organizacional, directiva y de gestión que permita la creación de valor público en la administración pública estatal., mediante acciones de facilitación para el cumplimiento de metas sustantivas | Índice General de Avance en PbR SED  | Ascendente            | Anual             | 14.00             | Si          | 0.00                                 | 0.00     | 0.00     | 16.00    | 114.29%                      | 114.29% |
|   |  |                       |                   |                   |             | 0.00                                 | 0.00     | 0.00     | 14.00    |                              |         |
| P - La Administración Pública Estatal mejora la calidad del gasto público y promueve una adecuada rendición de cuentas  | Porcentaje de cumplimiento programático de metas sustantivas del Gobierno del Estado | Ascendente            | Anual             | 958.00            | Si          | 0.00                                 | 0.00     | 0.00     | 95.31    | 116.75%                      | 116.75% |
|   |  |                       |                   |                   |             | 0.00                                 | 0.00     | 0.00     | 958.00   |                              |         |
| C01 - Actividades de facilitación (apoyo) desarrolladas para el cumplimiento de metas de las áreas sustantivas  | Porcentaje de cumplimiento programático de metas sustantivas de la institución       | Ascendente            | Trimestral        | 100.00            | Si          | 0.00                                 | 0.00     | 0.00     | 0.00     | 0.00%                        | 0.00%   |
|   |  |                       |                   |                   |             | 0.00                                 | 0.00     | 0.00     | 100.00   |                              |         |

Resumen de los avances, en relación a las metas establecidas para el cuarto trimestre:

- En el Programa **E012 - Fortalecimiento Institucional en el Marco de los Derechos Humanos**, el avance presentado de las metas y objetivos a nivel Fin, es del **85.53%** con respecto a la meta programada anual. La entidad señala que “la Subsecretaría de derechos humanos informa sobre en porcentaje de avance en la plataforma de seguimiento en la armonización normativa de los derechos humanos”.

Durante este período, el único componente que integra este programa presupuestario reporta un avance del **81.58%** con respecto a la meta programada. La entidad comenta que “dichos datos, reflejan que, se logró dar con el paradero del 59.9 por ciento de personas reportadas durante el periodo, en este sentido se detectó un decrecimiento en la meta programada de localización de personas derivado del comparativo del segundo trimestre del año con el tercer trimestre de este, se detectó un incremento en del 40.1 por ciento en los casos de personas bajo la modalidad de desaparecidas, dicha modalidad se otorga a la personas cuyas ausencias están ligadas a la posible comisión

Las rúbricas corresponden a los titulares de la Unidad de Asuntos Jurídicos y Dirección de Planeación y Normatividad Técnica.

---

de un delito y por la cual los actos de investigación de la fiscalía son decisivos para la oportuna localización de las personas bajos esta modalidad”.

- En el Programa **M001 - Gestión y Apoyo Institucional**, el avance presentado de las metas y objetivos a nivel Fin, es del **114.29%** con respecto a la meta programada anual. La entidad indica que “el Informe del Avance alcanzado por las entidades federativas, los municipios y las demarcaciones territoriales de la ciudad de México en la implementación y operación del presupuesto basado en resultados y del sistema de evaluación del desempeño2022”.

El nivel propósito del programa M001 reporta una meta anual que no corresponde, ya que fue modificada respecto a lo reportado del primer al tercer trimestre del ejercicio el cual fue de 950.00%, sin embargo, en la Cédula de Avance del cuarto trimestre reportan una meta anual del 81.64%, por lo que el avance del cuarto trimestre es del 9.95% en lugar del 116.75%. Información proporcionada por SEFIPLAN, cabe señalar, que no emiten justificación al respecto.

Durante este período, el único componente que integra este programa reporta un avance del **0.00%** respecto a la meta programada. La entidad señala que “se comparte el reporte del cuarto trimestre correspondiente a la semaforización de los indicadores”.

Cabe señalar, que el análisis realizado a la información programática que presentó la Entidad, se efectuó a los indicadores del nivel Fin, Propósito y Componente.



---

## **CONCLUSIONES:**

La información presentada por la **Secretaría de Gobierno**, refleja el avance y cumplimiento de los programas con base en indicadores al 31 de diciembre de 2022. En cada uno de los apartados se emite el resultado del análisis que este Órgano Fiscalizador realiza en función a la información proporcionada.

Es importante aclarar, que este análisis no constituye una auditoría basada en los procesos sistemáticos que la caracterizan en cuanto a la planeación y la evaluación del control interno y de riesgos. La responsabilidad de la ASEQROO consistió en analizar la información presentada por la entidad fiscalizable e informar de los resultados a la Legislatura del Estado a través de la Comisión de Hacienda, Presupuesto y Cuenta, en los términos del artículo 14 de la Ley de Fiscalización y Rendición de Cuentas del Estado de Quintana Roo; reservando la opinión en este momento en cuanto a la razonabilidad de las cifras presentadas.

---

**M. EN AUD. MANUEL PALACIOS HERRERA.**  
**Auditor Superior del Estado de Quintana Roo.**